



АДМИНИСТРАЦИЯ  
ДОБРЯНСКОГО ГОРОДСКОГО ОКРУГА

ПОСТАНОВЛЕНИЕ

20.01.2021 № 54

г.Добрянка

**Об утверждении проекта  
межевания территории**

В соответствии со статьями 43, 45 Градостроительного кодекса Российской Федерации, Федеральным законом Российской Федерации от 06 октября 2003 г. № 131-ФЗ «Об общих принципах организации местного самоуправления в Российской Федерации», статьей 30 Устава Добрянского городского округа, на основании обращения председателя СНТ «Ветеран-2» от 24 декабря 2020 г. № СЭД-265-01-01-75-4052 администрация округа ПОСТАНОВЛЯЕТ:

1. Утвердить прилагаемый проект межевания территории СНТ «Ветеран-2», расположенного по адресу: Пермский край, Добрянский городской округ.
2. Управлению градостроительства и архитектуры администрации Добрянского городского округа в установленном законом порядке обеспечить направление настоящего постановления и документации по планировке территории, указанной в пункте 1 настоящего постановления, в филиал ФГБУ «Федеральная кадастровая палата Федеральной службы государственной регистрации, кадастра и картографии».
3. Опубликовать настоящее постановление в периодическом печатном издании газете «Камские зори», разместить на официальном сайте правовой информации Добрянского городского округа в информационно-телекоммуникационной сети Интернет с доменным именем [dobr-pravo.ru](http://dobr-pravo.ru).
4. Настоящее постановление вступает в силу после его официального опубликования (обнародования).
5. Контроль за исполнением постановления возложить на первого заместителя главы администрации Добрянского городского округа.

Глава городского округа -  
глава администрации Добрянского  
городского округа



К.В. Лызов



**ПРОЕКТ МЕЖЕВАНИЯ ТЕРРИТОРИИ**

на объекте:

**«Проект межевания территории СНТ «Ветеран-2»,  
расположенного по адресу:  
Пермский край Добрянский городской округ»**

**ОСНОВНАЯ ЧАСТЬ  
МАТЕРИАЛЫ ПО ОБОСНОВАНИЮ**

Шифр: 42-12/2020

Директор ООО «Проект-Престиж»



Т.П. Лызова

г.Добрянка 2020

## СОДЕРЖАНИЕ

Введение .....	5
Общая часть.....	5
Подготовительный этап.....	5
Исходные материалы для подготовки проекта межевания .....	5
Опорно-межевая сеть на территории проектирования.....	6
Сведения о сформированных и несформированных земельных участках .....	6
Производственный этап.....	6
Сведения о формируемых и изменяемых земельных участках .....	6
Рекомендации по порядку установления границ на местности.....	37
Сведения о существующих и проектируемых зонах с особыми условиями использования территории .....	37
Площади зон действия предлагаемых к установлению публичных сервитутов .....	38
Формирование красных линий. ....	38
Формирование линий отступа от красных линий. ....	38
Правовой статус объектов планирования.....	47
Основные показатели по проекту межевания. ....	47
2. ТЕКСТОВЫЕ ПРИЛОЖЕНИЯ.....	37
3. ГРАФИЧЕСКИЕ ПРИЛОЖЕНИЯ.....	45
3.1 Чертеж межевания территории.....	<b>Ошибка! Закладка не определена.</b>
3.2 Материалы по обоснованию проекта межевания территории.....	<b>Ошибка! Закладка не определена.</b>

Кадастровый план территорий (электронный вид)

						42-12/2020			
						«Проект межевания территории СНТ «Ветеран-2», расположенного по адресу: Пермский край, Добрянский городской округ			
Изм	Код.уч.	Лист	Недок	Подпись	Дата				
						Проект межевания территории	Стадия	Лист	Листов
							П	4	46
Разработал		Львова Т.П.			06.2020	Основная часть	ООО «Проект- Престиж»		



Проект межевания территории СНТ «Ветеран» состоит из одного тома:

Том 3. (Проект межевания территории)  
Текстовая часть, текстовые и графические приложения

Графические приложения

№ п/п	Наименование чертежа	Масштаб чертежа	Кол-во листов
1	Чертеж межевания территории	1:1000	1
2	Материалы по обоснованию проекта межевания территории.	1:1000	1

Изм	Кол уч.	Лист	№ док	Подпись	Дата	Лист
						3
42-12/2020						



# 1. Текстовая часть проекта межевания

						42-12/2020			
						«Проект межевания территории СНТ «Ветеран-2», расположенного по адресу: Пермский край, Добрянский городской округ			
Изм	Код.уч.	Лист	Недок	Подпись	Дата		Стадия	Лист	Листов
						Проект межевания территории	П	4	46
Разработал		Льзова Т.П.			06.2020		Основная часть	ООО «Проект- Престиж»	



## Введение

Проект межевания территории СНТ «Ветеран-2»: разработан с целью образования земельных участков для ведения садоводства и земельного участка общего пользования.

Целью подготовки проекта межевания является установление фактических границ земельных участков, принадлежащих членам садоводческого некоммерческого товарищества.

Задачами подготовки проекта является анализ фактического землепользования, разработка проектных решений по координированию красных линий, уточняемых земельных участков и изменяемых земельных участков.

## Общая часть

Площадь территории проектирования составляет 30,10 га. В том числе земли общего пользования 3,95га, собственность членов товарищества 26,15га.

Земельный участок предоставлен СНТ на основании Постановления администрации Добрянского района Пермской области от 24.11.1992г №838.

Границей проекта межевания выступает общий контур земельных участков в составе СНТ «Ветеран-2».

Проект межевания территории разработан в соответствии со следующими нормативными актами:

Градостроительный кодекс РФ;

Земельный кодекс РФ;

Федеральный закон от 24.07.2007 г. №221-ФЗ «О государственном кадастре недвижимости»;

Федеральный закон от 18.06.2001 г. № 78-ФЗ «О землеустройстве»;

Закон о садоводстве от №217.

СП 42.13330.2011 Свод правил Градостроительство. Планировка и застройка городских и сельских поселений. Актуализированная редакция СНиП 2.07.01-89\*

## **Подготовительный этап**

### Исходные материалы для подготовки проекта межевания

При выполнении работ по разработке проекта межевания территории были использованы следующие исходные материалы:

- протокол общего собрания членов СНТ «Ветеран-2» от 16.08.2020 №1.
- планово-картографический материал М 1:1000, выполненный в августе 2020 года ООО «ГеоПроектИзыскания»;
- технический отчет по инженерно-геодезическим изысканиям шифр 21.03-2020-ИГ ДИ, выполненный в марте 2020 года ООО «ГеоПроектИзыскания»;
- сведения кадастрового плана территории, предоставленного филиалом ФГБУ «Федеральная кадастровая палата Росреестра» по Пермскому краю в 2020 году: КУВИ-002/2020-37405547 от 10.11.20 г

Изм	Кол уч.	Лист	№ док	Подпись	Дата	Лист
						5
42-12/2020						



Опорно-межевая сеть на территории проектирования.

На территории проектирования существует установленная система геодезической сети специального назначения для определения координат точек земной поверхности с использованием спутниковых систем. Система координат-МСК 59. Действующая система геодезической сети удовлетворяет требованиям выполнения землеустроительных работ для установления границ земельных участков на местности.

Структура территории, образуемая в результате межевания.

Проектируемый объект расположен в границах кадастровых кварталов: 59:18:3500103:, 59:18:3500102 Добрянского городского округа, категория - земли сельскохозяйственного назначения.

Сведения о сформированных и несформированных земельных участках

Проектируемая территория представлена земельными участками, учтенными в ЕГРН.

**Производственный этап**

Разработка проекта межевания территории была выполнена с учетом:

- установление границ вновь уточняемых земельных участков с учетом существующих красных линий кварталов застройки;
- формирование новых земельных участков с учетом интересов владельцев.
- проектирование и отмена красных линий согласно проекту планировки территории

Сведения о формируемых и изменяемых земельных участках

Сведения о формируемых и изменяемых земельных участках представлены в таблице 1.

**Сведения о земельных участках, подлежащих формированию.**

Таблица 1

№ п/п	Номер земельного участка*	Кадастровый номер земельного участка	Площадь, м <sup>2</sup>	Вид разрешенного использования	Категория земель	Примечание
1	2	3	4	5	6	7
Земельные участки, образуемые путем перераспределения						
1	:ЗУ	59:18:3500103:241	651	Ведение садоводства	Земли сельскохозяйственного назначения Земли сельскохозяйственного назначения	
2	:ЗУ	59:18:3500103:375	564			
3	:ЗУ	59:18:3500103:215	664			
4	:ЗУ	59:18:3500103:283	675			
5	:ЗУ	59:18:3500103:365	722			
6	:ЗУ	59:18:3500103:310	648			
7	:ЗУ4	59:18:3500103:263	805			
8	:ЗУ	59:18:3500103:9	709			
9	:ЗУ	59:18:3500103:428	770			
Изм	Кол уч.	Лист	№ док	Подпись	Дата	Лист
					42-12/2020	6



10	:3У	59:18:3500103:412	780			
11	:3У	59:18:3500103:233	1242			
12	:3У	59:18:3500103:356	898			
13	:3У	59:18:3500103:256	1389			
14	:3У	59:18:3500103:357	617			
15	:3У	59:18:3500103:394	682			
16	:3У	59:18:3500103:160	679			
17	:3У	59:18:3500103:285	622			
18	:3У	59:18:3500103:270	641			
19	:3У	59:18:3500103:167	920			
20	:3У	59:18:3500103:154	749			
21	:3У	59:18:3500103:150	615			
22	:3У	59:18:3500103:261	577			
23	:3У	59:18:3500103:403	639			
24	:3У	59:18:3500103:408	564			
25	:3У	59:18:3500103:135	636			
26	:3У	59:18:3500103:133	641			
27	:3У	59:18:3500103:311	884			
28	:3У	59:18:3500103:120	1320			
29	:3У	59:18:3500103:404	552			
30	:3У	59:18:3500103:377	605			
31	:3У	59:18:3500103:124	605			
32	:3У	59:18:3500103:312	575			
33	:3У	59:18:3500103:107	252			
34	:3У	59:18:3500103:128	634			
35	:3У	59:18:3500103:288	614			
36	:3У	59:18:3500103:103	590			
37	:3У	59:18:3500103:360	584			
38	:3У	59:18:3500103:353	618			
39	:3У	59:18:3500103:284	596			
40	:3У	59:18:3500103:425	613			
41	:3У	59:18:3500103:87	627			
42	:3У	59:18:3500103:102	618			
43	:3У	59:18:3500103:90	621			
44	:3У	59:18:3500103:91	600			
45	:3У	59:18:3500103:405	600			
46	:3У	59:18:3500103:282	639			
47	:3У	59:18:3500103:62	623			
48	:3У	59:18:3500103:399	566			
49	:3У	59:18:3500103:60	589			
50	:3У	59:18:3500103:59	624			
51	:3У	59:18:3500103:393	562			
52	:3У	59:18:3500103:277	631			
53	:3У	59:18:3500103:364	545			
54	:3У	59:18:3500103:274	693			
55	:3У	59:18:3500103:32	629			
56	:3У	59:18:3500103:254	615			
57	:3У	59:18:3500103:265	591			
Изм	Кол уч.	Лист	№ док	Подпись	Дата	Лист
					42-12/2020	7





58	:3У	59:18:3500103:411	605			
59	:3У	59:18:3500103:27	583			
60	:3У	59:18:3500103:50	583			
61	:3У	59:18:3500103:25	645			
62	:3У	59:18:3500103:52	574			
63	:3У	59:18:3500103:21	575			
64	:3У	59:18:3500103:276	981			
65	:3У	59:18:3500103:410	593			
66	:3У	59:18:3500102:4	1469			
67	:3У	59:18:3500102:2	936			
68	:3У	59:18:3500102:159	771			
69	:3У	59:18:3500102:9	888			
70	:3У	59:18:3500102:37	892			
71	:3У	59:18:3500102:224	801			
72	:3У	59:18:3500102:184	841			
73	:3У	59:18:3500102:19	782			
74	:3У	59:18:3500102:56	834			
75	:3У	59:18:3500102:245	802			
76	:3У	59:18:3500102:238	857			
77	:3У	59:18:3500102:27	828			
78	:3У	59:18:3500102:53	859			
79	:3У	59:18:3500102:55	760			
80	:3У	59:18:3500102:171	716			
81	:3У	59:18:3500102:41	771			
82	:3У	59:18:3500102:258	449			
83	:3У	59:18:3500102:164	810			
84	:3У	59:18:3500102:201	754			
85	:3У	59:18:3500102:195	948			
86	:3У	59:18:3500102:3	676			
87	:3У	59:18:3500102:5	589			
88	:3У	59:18:3500102:42	629			
89	:3У	59:18:3500102:196	580			
90	:3У	59:18:3500102:218	708			
91	:3У	59:18:3500102:29	722			
92	:3У	59:18:3500102:156	846			
93	:3У	59:18:3500102:157	745			
94	:3У	59:18:3500102:244	792			
95	:3У	59:18:3500102:229	835			
96	:3У	59:18:3500102:161	829			
97	:3У	59:18:3500102:179	787			
98	:3У	59:18:3500102:194	662			
99	:3У	59:18:3500102:38	748			
100	:3У	59:18:3500102:18	817			
101	:3У	59:18:3500102:256	827			
102	:3У	59:18:3500102:35	820			
103	:3У	59:18:3500102:226	714			
104	:3У	59:18:3500102:32	830			
105	:3У	59:18:3500102:180	775			
Изм	Кол уч.	Лист	№ док	Подпись	Дата	Лист
					42-12/2020	8



106	:3У	59:18:3500102:197	719			
107	:3У	59:18:3500102:10	877			
108	:3У	59:18:3500102:45	714			
109	:3У	59:18:3500102:17	804			
110	:3У	59:18:3500102:155	874			
111	:3У	59:18:3500102:167	848			
112	:3У	59:18:3500102:215	601			
113	:3У	59:18:3500102:166	601			
114	:3У	59:18:3500102:212	641			
115	:3У	59:18:3500102:12	757			
116	:3У	59:18:3500102:23	736			
117	:3У	59:18:3500102:41	665			
118	:3У	59:18:3500102:178	714			
119	:3У	59:18:3500102:246	792			
120	:3У	59:18:3500102:40	741			
121	:3У	59:18:3500102:185	770			
122	:3У	59:18:3500102:232	818			
123	:3У	59:18:3500102:165	1032			
124	:3У	59:18:3500102:216	835			
125	:3У	59:18:3500102:51	967			
126	:3У	59:18:3500102:222	1650			
127	:3У	59:18:3500102:236	694			
128	:3У	59:18:3500102:6	875			
129	:3У	59:18:3500102:75	813			
130	:3У	59:18:3500102:192	754			
131	:3У	59:18:3500102:221	790			
132	:3У	59:18:3500102:158	806			
133	:3У	59:18:3500102:231	794			
134	:3У	59:18:3500102:169	740			
135	:3У	59:18:3500103:3	622			
136	:3У	59:18:3500103:7	578			
137	:3У	59:18:3500103:16	616			
138	:3У	59:18:3500103:24	606			
139	:3У	59:18:3500103:401	577			
140	:3У	59:18:3500103:26	613			
141	:3У	59:18:3500103:414	587			
142	:3У	59:18:3500103:49	630			
143	:3У	59:18:3500103:4	599			
144	:3У	59:18:3500103:46	610			
145	:3У	59:18:3500103:396	617			
146	:3У	59:18:3500103:33	692			
147	:3У	59:18:3500103:271	733			
148	:3У	59:18:3500103:42	625			
149	:3У	59:18:3500103:280	628			
150	:3У	59:18:3500103:445	586			
151	:3У	59:18:3500103:422	609			
152	:3У	59:18:3500103:61	630			
153	:3У	59:18:3500103:390	617			
Изм	Кол уч.	Лист	№ док	Подпись	Дата	Лист
					42-12/2020	9



153	:3У	59:18:3500103:259	587			
154	:3У	59:18:3500103:417	580			
155	:3У	59:18:3500103:66	584			
156	:3У	59:18:3500103:89	633			
157	:3У	59:18:3500103:373	603			
158	:3У	59:18:3500103:86	592			
159	:3У	59:18:3500103:321	585			
160	:3У	59:18:3500103:85	612			
161	:3У	59:18:3500103:73	583			
162	:3У	59:18:3500103:74	1222			
163	:3У	59:18:3500103:79	673			
164	:3У	59:18:3500103:104	623			
165	:3У	59:18:3500103:369	626			
166	:3У	59:18:3500103:245	193			
167	:3У	59:18:3500103:400	566			
168	:3У	59:18:3500103:108	614			
169	:3У	59:18:3500103:402	607			
170	:3У	59:18:3500103:329	640			
171	:3У	59:18:3500103:111	758			
172	:3У	59:18:3500103:266	723			
173	:3У	59:18:3500103:413	1283			
174	:3У	59:18:3500103:257	602			
175	:3У	59:18:3500103:246	611			
176	:3У	59:18:3500103:367	625			
177	:3У	59:18:3500103:273	644			
178	:3У	59:18:3500103:151	623			
179	:3У	59:18:3500103:148	690			
180	:3У	59:18:3500103:255	614			
181	:3У	59:18:3500103:156	623			
182	:3У	59:18:3500103:159	727			
183	:3У	59:18:3500103:286	672			
184	:3У	59:18:3500103:359	629			
185	:3У	59:18:3500103:275	716			
186	:3У	59:18:3500103:588	664			
187	:3У	59:18:3500103:278	859			
188	:3У	59:18:3500103:389	656			
189	:3У	59:18:3500103:267	757			
190	:3У	59:18:3500103:274	685			
191	:3У	59:18:3500103:208	638			
192	:3У	59:18:3500103:366	727			
193	:3У	59:18:3500103:409	728			
194	:3У	59:18:3500103:328	660			
195	:3У	59:18:3500103:272	709			
196	:3У	59:18:3500103:279	698			
197	:3У	59:18:3500103:362	608			
198	:3У	59:18:3500103:269	693			
199	:3У	59:18:3500103:258	759			
200	:3У	59:18:3500103:18	760			
Изм	Кол уч.	Лист	№ док	Подпись	Дата	Лист
					42-12/2020	10



201	:ЗУ	59:18:3500103:327	710			
Уточняемые земельные участки						
1		59:18:3500103:240	846	Ведение садоводства	Земли сельскохозяйст венного назначения	
2		59:18:3500103:395	792			
3		59:18:3500103:220	1000			
4		59:18:3500103:354	688			
5		59:18:3500103: 430	726			
6		59:18:3500103: 218	766			
7		59:18:3500103:388	678			
8		59:18:3500103:383	738			
9		59:18:3500103:313	574			
10		59:18:3500103:166	523			
11		59:18:3500103:149	609			
12		59:18:3500103:242	748			
13		59:18:3500103:416	671			
14		59:18:3500103:136	591			
15		59:18:3500103:420	609			
16		59:18:3500103:121	398			
17		59:18:3500103:407	1085			
18		59:18:3500103:81	1213			
19		59:18:3500103:72	561			
20		59:18:3500103:398	574			
21		59:18:3500103:397	533			
22		59:18:3500103:442	584			
23		59:18:3500103:58	590			
24		59:18:3500103:43	1242			
25		59:18:3500103:387	576			
26		59:18:3500103:330	630			
27		59:18:3500102:21	1469			
28		59:18:3500102:183	732			
29		59:18:3500102:193	822			
30		59:18:3500102:257	767			
31		59:18:3500102:30	857			
32		59:18:3500102:213	742			
33		59:18:3500102:163	842			
34		59:18:3500102:1	768			
35		59:18:3500102:250	811			
36		59:18:3500102:186	775			
37		59:18:3500102:249	778			
38		59:18:3500102:36	762			
39		59:18:3500102:46	760			
40		59:18:3500102:223	851			
41		59:18:3500102:182	860			
Образующие земельные участки						
1	:ЗУ1		637	Ведение садоводства	Земли сельскохозяйст венного назначения	
2	:ЗУ2		544			
3	:ЗУ3		1181			
4	:ЗУ4		686			
Изм	Кол уч.	Лист	№ док	Подпись	Дата	Лист
					42-12/2020	11



5	:ЗУ5		578			
6	:ЗУ6		620			
7	:ЗУ7		679			
8	:ЗУ8		922			
9	:ЗУ9		703			
10	:ЗУ10		782			
11	:ЗУ11		772			
12	:ЗУ12		740			
13	:ЗУ13		873			
14	:ЗУ14		774			
15	:ЗУ15		784			
16	:ЗУ16		748			
17	:ЗУ17		1031			
18	:ЗУ18		602			
19	:ЗУ19		651			
20	:ЗУ20		777			
21	:ЗУ21		654			
22	:ЗУ22		616			
23	:ЗУ23		619			
24	:ЗУ24		778			
25	:ЗУ25		763			
26	:ЗУ26		842			
27	:ЗУ27		522			
28	:ЗУ28		604			
29	:ЗУ29		501			
30	:ЗУ30		732			
31	:ЗУ31		733			

**Земельные участки общего пользования**

**Образуемые участки**

1	:ЗУ		39500	Земли общего пользования	Земли сельскохозяйственного назначения	
---	-----	--	-------	--------------------------	--	--

В соответствии с правилами землепользования и застройки Добрянского городского поселения территория расположена в зоне сельскохозяйственного назначения «зона садовых участков» – СХ-1.

План границ формируемых земельных участков с номерами приведен в приложении 3.1.

Изм	Кол.уч.	Лист	№ док	Подпись	Дата	Лист
					42-12/2020	12



**Таблица координат поворотных точек, формируемых и изменяемых земельных участков.**

Таблица 2

**Образуемые**

:ЗУ1 S=637м.кв.		
N	X	Y
1	2243369,17	564014,54
2	2243388,25	564036,62
3	2243403,57	564019,29
4	2243384,25	563999,01
5	2243369,17	564014,54

:ЗУ7 S=679м.кв.		
N	X	Y
1	2243964,32	564085,06
2	2243992,54	564042,28
3	2243995,88	564044,07
4	2244004,91	564052,42
5	2243975,61	564089,06

:ЗУ2 S=544м.кв.		
N	X	Y
1	2243727,26	564100,60
2	2243742,55	564076,84
3	2243758,99	564086,20
4	2243743,74	564110,57

:ЗУ8 S=922м.кв.		
N	X	Y
1	2243331,89	564378,07
2	2243304,82	564382,82
3	2243305,90	564385,47
4	2243299,49	564393,42
5	2243307,29	564401,77
6	2243335,22	564425,21
7	2243333,52	564407,14

:ЗУ3 S=1181м.кв.		
N	X	Y
1	2243776,51	564131,80
2	2243792,96	564141,51
3	2243809,93	564116,24
4	2243826,99	564092,66
5	2243811,01	564081,67
6	2243792,88	564105,74

:ЗУ9 S=703м.кв.		
N	X	Y
1	2243388,36	564396,10
2	2243389,05	564372,62
3	2243390,02	564369,33
4	2243392,38	564366,27
5	2243395,08	564365,10
6	2243411,98	564362,91
7	2243413,13	564392,73

:ЗУ4 S=686м.кв.		
N	X	Y
1	2243844,34	564140,65
2	2243845,24	564137,23
3	2243861,24	564113,47
4	2243889,55	564130,84
5	2243882,94	564137,46
6	2243871,35	564139,49

:ЗУ10 S=782м.кв.		
N	X	Y
1	2243442,01	564388,47
2	2243460,45	564386,02
3	2243467,03	564383,73
4	2243468,23	564353,33
5	2243446,53	564356,01
6	2243444,52	564357,14
7	2243443,35	564359,45

:ЗУ5 S=578м.кв.		
N	X	Y
1	2243899,04	563987,99
2	2243883,19	564012,19
3	2243901,13	564022,07
4	2243916,21	563997,58

:ЗУ11 S=772м.кв.		
N	X	Y
1	2243440,75	564454,62
2	2243439,71	564483,90

:ЗУ6 S=620м.кв.		
N	X	Y

Изм	Кол.уч.	Лист	№ док	Подпись	Дата	Лист
						42-12/2020
						13





N	X	Y
1	2243488,23	564041,24
2	2243468,16	564022,64
3	2243489,99	564003,02
4	2243509,09	564018,44

:3Y25 S=763м.кв.		
N	X	Y
1	2243515,94	564023,31
2	2243509,09	564018,44
3	2243489,99	564003,02
4	2243506,86	563987,18
5	2243532,77	564006,68

:3Y27 S=522м.кв.		
N	X	Y
1	2243530,77	563971,17
2	2243555,58	563959,91
3	2243565,75	563969,61
4	2243551,97	563989,97

:3Y29 S=501м.кв.		
N	X	Y
1	2243483,52	563967,87
2	2243498,41	563988,28
3	2243482,91	564001,86
4	2243469,06	563977,87

:3Y31 S=733м.кв.		
N	X	Y
1	2243438,8	563956,17
2	2243436,4	563958,07
3	2243436,27	563960,62
4	2243439,66	563979,03
5	2243447,09	564006,81
6	2243472,84	563984,41
7	2243468,96	563977,73
8	2243464,96	563972,23
9	2243454,26	563982,27

4	2243379,09	564331,93
---	------------	-----------

:3Y26 S=842м.кв.		
N	X	Y
1	2243506,9	563987,2
2	2243511,4	563983
3	2243530,8	563971,2
4	2243530,8	563971,2
5	2243552	563990
6	2243543,2	564002,9
7	2243539,4	564000,1
8	2243532,8	564006,7

:3Y28 S=604м.кв.		
N	X	Y
1	2243449,31	563947,88
2	2243462,53	563939,06
3	2243483,52	563967,87
4	2243469,06	563977,87
5	2243464,86	563972,07

:3Y30 S=732м.кв.		
N	X	Y
1	2243447,09	564006,81
2	2243452,20	564025,13
3	2243453,25	564027,84
4	2243482,91	564001,86
5	2243472,84	563984,41

Образуемые путем перераспределения

59:18:3500103:241 S=651м.кв.		
N	X	Y
1	2243184,47	564244,00
2	2243199,06	564259,75
3	2243197,55	564263,78
4	2243188,83	564265,01
5	2243184,22	564265,08

59:18:3500103:327 S=710м.кв.		
N	X	Y
1	2243238,00	564199,80
2	2243254,65	564183,60
3	2243231,81	564160,10
4	2243231,27	564160,78
5	2243229,71	564162,48

Изм	Кол уч.	Лист	№ док	Подпись	Дата

42-12/2020

Лист

15





6	2243176,97	564266,01				
7	2243174,90	564265,93				
8	2243166,89	564260,26				
9	2243150,61	564257,64				
10	2243148,72	564255,62				
11	2243146,32	564252,57				
12	2243146,21	564252,27				
13	2243158,06	564243,65				
14	2243167,64	564253,50				
15	2243172,03	564251,76				
16	2243178,50	564248,90				
17	2243181,13	564246,31				
59:18:3500103:375 S=564м.кв.						
N	X	Y				
1	2243165,19	564222,16				
2	2243184,47	564244,00				
3	2243181,13	564246,31				
4	2243178,50	564248,90				
5	2243172,03	564251,76				
6	2243167,64	564253,50				
7	2243158,06	564243,65				
8	2243158,35	564243,44				
9	2243148,48	564232,89				
10	2243165,19	564222,16				
59:18:3500103:215 S=664м.кв.						
N	X	Y				
1	2243202,46	564189,19				
2	2243217,42	564175,40				
3	2243238,00	564199,80				
4	2243223,43	564214,53				
5	2243222,92	564213,93				
59:18:3500103:283 S=675м.кв.						
N	X	Y				
1	2243263,07	564125,42				
2	2243283,89	564151,06				
3	2243284,34	564150,82				
4	2243285,33	564150,59				
5	2243289,35	564145,44				
6	2243296,28	564136,94				
7	2243297,90	564134,73				
8	2243297,99	564134,63				
9	2243279,46	564111,73				
10	2243279,21	564111,95				
11	2243271,14	564118,69				
12	2243263,07	564125,42				
6	2243225,83	564166,73				
7	2243220,38	564172,68				
8	2243217,42	564175,40				
9	2243238,00	564199,80				
59:18:3500103:18 S=760м.кв.						
N	X	Y				
1	2243254,65	564183,60				
2	2243266,39	564171,53				
3	2243270,10	564167,57				
4	2243246,46	564142,59				
5	2243246,24	564142,37				
6	2243245,86	564142,75				
7	2243238,57	564151,77				
8	2243231,81	564160,10				
9	2243231,97	564160,34				
10	2243231,99	564160,35				
11	2243254,65	564183,60				
59:18:3500103:258 S=759м.кв.						
N	X	Y				
1	2243246,24	564142,37				
2	2243246,46	564142,59				
3	2243270,10	564167,57				
4	2243276,62	564159,52				
5	2243283,14	564151,46				
6	2243283,89	564151,06				
7	2243263,07	564125,42				
8	2243254,47	564134,09				
9	2243246,24	564142,37				
59:18:3500103:269 S=693м.кв.						
N	X	Y				
1	2243294,59	564094,31				
2	2243287,18	564103,03				
3	2243280,59	564110,79				
4	2243279,46	564111,73				
5	2243297,98	564134,62				
6	2243314,07	564117,32				
7	2243310,09	564112,04				
8	2243301,20	564101,57				
59:18:3500103:362 S=608м.кв.						
N	X	Y				
1	2243294,59	564094,31				
2	2243307,80	564078,75				
3	2243308,09	564079,14				
4	2243311,82	564084,05				
Изм	Кол уч.	Лист	№ док	Подпись	Дата	Лист
					42-12/2020	16



						5	2243327,82	564102,35		
						6	2243328,16	564102,65		
						7	2243325,51	564105,58		
						8	2243314,07	564117,32		
						9	2243310,09	564112,04		
						10	2243301,20	564101,57		
						<b>59:18:3500103:279 S=698м.кв.</b>				
						N	X	Y		
						1	2243311,23	564120,38		
						2	2243298,12	564134,48		
						3	2243319,27	564161,26		
						4	2243334,08	564143,81		
						5	2243311,73	564120,80		
						<b>59:18:3500103:310 S=648м.кв.</b>				
						N	X	Y		
						1	2243325,51	564105,58		
						2	2243314,07	564117,32		
						3	2243311,23	564120,38		
						4	2243311,73	564120,80		
						5	2243334,08	564143,81		
						6	2243346,90	564128,03		
						<b>59:18:3500103:272 S=709м.кв.</b>				
						N	X	Y		
						1	2243297,99	564134,63		
						2	2243297,98	564134,62		
						3	2243298,12	564134,48		
						4	2243299,21	564135,86		
						5	2243319,27	564161,26		
						6	2243304,97	564177,00		
						7	2243285,21	564152,69		
						8	2243283,89	564151,06		
						9	2243284,34	564150,82		
						10	2243285,33	564150,59		
						11	2243289,35	564145,44		
						12	2243296,28	564136,94		
						13	2243297,90	564134,73		
						<b>59:18:3500103:263 S=805м.кв.</b>				
						N	X	Y		
						1	2243266,59	564171,32		
						2	2243270,10	564167,57		
						3	2243283,14	564151,47		
						4	2243283,89	564151,06		
						5	2243304,97	564177,00		
						6	2243289,76	564193,86		
						<b>59:18:3500103:328 S=660м.кв.</b>				
						N	X	Y		
						1	2243252,174	564186,0151		
						2	2243252,6	564186,52		
						3	2243274,54	564210,73		
						4	2243260,48	564224,88		
						5	2243238,45	564199,88		
						6	2243238,192	564199,6146		
						7	2243252,173	564186,0132		
						<b>59:18:3500103:9 S=709м.кв.</b>				
						N	X	Y		
						1	2243266,59	564171,32		
						2	2243254,65	564183,60		
						3	2243252,17	564186,01		
						4	2243252,60	564186,52		
						5	2243274,54	564210,73		
						6	2243289,76	564193,86		
						<b>59:18:3500103:428 S=770м.кв.</b>				
						N	X	Y		
						1	2243205,86	564228,53		
						2	2243228,00	564255,86		
						3	2243244,09	564240,31		
						4	2243223,33	564214,63		
Изм	Кол. уч.	Лист	№ док	Подпись	Дата	42-12/2020				Лист
										17



5	2243223,43	564214,53				
6	2243222,92	564213,93				
7	2243205,86	564228,53				
<b>59:18:3500103:412 S=780м.кв.</b>						
N	X	Y				
1	2243282,01	564253,84				
2	2243261,68	564229,17				
3	2243274,87	564215,00				
4	2243295,14	564238,11				
5	2243296,29	564236,87				
6	2243306,82	564248,07				
7	2243306,85	564248,17				
8	2243305,68	564248,48				
<b>59:18:3500103:233 S=1242м.кв.</b>						
N	X	Y				
1	2243306,85	564248,17				
2	2243306,82	564248,07				
3	2243296,12	564236,70				
4	2243310,60	564220,66				
5	2243317,89	564212,81				
6	2243319,56	564210,67				
7	2243321,02	564208,87				
8	2243325,52	564204,15				
9	2243331,14	564210,37				
10	2243334,70	564215,09				
11	2243345,12	564228,21				
12	2243347,61	564231,95				
13	2243347,23	564235,98				
14	2243343,58	564240,18				
<b>59:18:3500103:356 S=898м.кв.</b>						
N	X	Y				
1	2243398,78	564228,45				
2	2243377,30	564200,08				
3	2243377,26	564200,01				
4	2243353,02	564226,61				
5	2243351,99	564230,72				
6	2243355,19	564236,19				
7	2243360,76	564237,07				
<b>59:18:3500103:256 S=1389м.кв.</b>						
N	X	Y				
1	2243396,03	564224,82				
2	2243398,78	564228,45				
6 2243205,86 564228,53						
<b>59:18:3500103:366 S=727м.кв.</b>						
N	X	Y				
1	2243274,87	564215,00				
2	2243291,42	564196,69				
3	2243310,60	564220,66				
4	2243296,12	564236,70				
5	2243296,29	564236,87				
6	2243295,14	564238,11				
<b>59:18:3500103:208 S=638м.кв.</b>						
N	X	Y				
1	2243310,60	564220,66				
2	2243325,52	564204,15				
3	2243305,60	564182,13				
4	2243291,42	564196,69				
<b>59:18:3500103:274 S=685м.кв.</b>						
N	X	Y				
1	2243305,60	564182,13				
2	2243320,88	564165,59				
3	2243332,06	564177,54				
4	2243340,98	564188,61				
5	2243326,06	564204,76				
<b>59:18:3500103:267 S=757м.кв.</b>						
N	X	Y				
1	2243326,06	564204,76				
2	2243340,98	564188,61				
3	2243364,36	564209,21				
4	2243345,63	564228,97				
5	2243345,12	564228,21				
6	2243334,70	564215,09				
7	2243331,14	564210,37				
<b>59:18:3500103:389 S=656м.кв.</b>						
N	X	Y				
1	2243397,30	564223,94				
2	2243410,47	564209,27				
3	2243390,66	564184,02				
4	2243377,26	564200,01				
5	2243377,30	564200,08				
6	2243396,03	564224,82				
7	2243397,29	564223,95				
Изм	Кол. уч.	Лист	№ док.	Подпись	Дата	Лист
						42-12/2020
						18



3	2243447,52	564216,60				
4	2243447,84	564216,48				
5	2243444,34	564211,91				
6	2243456,76	564199,54				
7	2243457,37	564199,03				
8	2243452,98	564192,35				
9	2243440,98	564175,85				
10	2243425,35	564192,70				
11	2243410,47	564209,27				
12	2243397,30	564223,94				
59:18:3500103:357 S=617м.кв.						
N	X	Y				
1	2243440,98	564175,85				
2	2243452,98	564192,35				
3	2243457,37	564199,03				
4	2243459,03	564197,64				
5	2243466,55	564188,23				
6	2243468,79	564185,08				
7	2243471,17	564179,20				
8	2243457,62	564159,37				
59:18:3500103:394 S=682м.кв.						
N	X	Y				
1	2243482,18	564074,73				
2	2243481,21	564074,20				
3	2243492,39	564059,06				
4	2243498,26	564051,04				
5	2243507,96	564055,95				
6	2243517,36	564061,87				
7	2243516,43	564063,34				
8	2243501,66	564087,24				
9	2243493,44	564082,36				
10	2243483,26	564075,33				
59:18:3500103:160 S=679м.кв.						
N	X	Y				
1	2243522,45	564098,66				
2	2243525,32	564100,64				
3	2243542,37	564110,42				
4	2243549,05	564100,80				
5	2243554,26	564093,00				
6	2243556,59	564090,21				
7	2243559,38	564085,49				
8	2243545,62	564078,76				
9	2243538,36	564074,59				
10	2243536,52	564078,03				
11	2243527,15	564092,42				
59:18:3500103:278 S=859м.кв.						
N	X	Y				
1	2243419,45	564152,41				
2	2243439,70	564177,23				
3	2243440,98	564175,85				
4	2243458,31	564158,69				
5	2243438,43	564132,74				
59:18:3500103:588 S=664м.кв.						
N	X	Y				
1	2243482,18	564074,73				
2	2243483,26	564075,33				
3	2243493,44	564082,36				
4	2243501,66	564087,24				
5	2243488,43	564109,41				
6	2243480,85	564097,97				
7	2243476,56	564089,20				
8	2243475,23	564083,65				
9	2243479,18	564077,45				
59:18:3500103:275 S=716м.кв.						
N	X	Y				
1	2243517,36	564061,87				
2	2243516,43	564063,34				
3	2243501,66	564087,24				
4	2243521,71	564098,14				
5	2243522,45	564098,66				
6	2243527,15	564092,42				
7	2243536,52	564078,03				
8	2243538,36	564074,59				
59:18:3500103:359 S=629м.кв.						
N	X	Y				
1	2243488,43	564109,41				
2	2243506,14	564123,12				
3	2243519,25	564102,98				
4	2243521,71	564098,14				
5	2243501,66	564087,24				
59:18:3500103:286 S=672м.кв.						
N	X	Y				
1	2243506,14	564123,12				
2	2243526,55	564134,13				
3	2243542,37	564110,42				
4	2243525,32	564100,64				
5	2243522,45	564098,66				
6	2243521,71	564098,14				
7	2243519,25	564102,98				
Изм	Кол.уч.	Лист	№ док.	Подпись	Дата	Лист
						42-12/2020
						19



59:18:3500103:285 S=622м.кв.											
N	X	Y									
1	2243526,55	564134,13									
2	2243546,80	564145,64									
3	2243561,44	564123,87									
4	2243541,67	564111,47									
59:18:3500103:270 S=641м.кв.											
N	X	Y									
1	2243546,80	564145,64									
2	2243561,44	564123,87									
3	2243582,60	564135,31									
4	2243568,36	564157,69									
59:18:3500103:167 S=920м.кв.											
N	X	Y									
1	2243599,28	564144,03									
2	2243599,76	564144,28									
3	2243616,58	564154,34									
4	2243617,40	564153,11									
5	2243635,82	564162,58									
6	2243631,70	564168,68									
7	2243603,74	564176,22									
8	2243592,35	564172,87									
9	2243583,58	564169,15									
10	2243584,12	564168,26									
59:18:3500103:154 S=749м.кв.											
N	X	Y									
1	2243631,70	564168,68									
2	2243635,82	564162,58									
3	2243652,92	564137,27									
4	2243681,96	564154,46									
5	2243680,78	564158,09									
6	2243676,01	564160,26									
59:18:3500103:150 S=615м.кв.											
N	X	Y									
1	2243619,36	564115,22									
2	2243636,45	564124,62									
3	2243654,09	564099,66									
4	2243636,18	564089,33									
59:18:3500103:261 S=577м.кв.											
N	X	Y									
1	2243671,67	564109,78									
2	2243687,86	564119,09									
59:18:3500103:159 S=727м.кв.											
N	X	Y									
1	2243541,67	564111,47									
2	2243561,44	564123,87									
3	2243578,91	564098,23									
4	2243559,38	564085,49									
5	2243556,59	564090,21									
6	2243554,26	564093,00									
7	2243542,37	564110,42									
59:18:3500103:156 S=623м.кв.											
N	X	Y									
1	2243616,46	564119,05									
2	2243599,76	564144,28									
3	2243616,58	564154,34									
4	2243617,40	564153,11									
5	2243618,27	564153,56									
6	2243634,24	564128,98									
59:18:3500103:255 S=614м.кв.											
N	X	Y									
1	2243618,27	564153,56									
2	2243635,82	564162,58									
3	2243652,92	564137,27									
4	2243635,21	564127,34									
5	2243634,24	564128,98									
59:18:3500103:148 S=690м.кв.											
N	X	Y									
1	2243581,29	564094,61									
2	2243598,86	564069,87									
3	2243599,42	564069,04									
4	2243618,85	564080,44									
5	2243601,90	564104,84									
59:18:3500103:151 S=623м.кв.											
N	X	Y									
1	2243654,09	564099,66									
2	2243636,45	564124,62									
3	2243654,64	564134,80									
4	2243671,67	564109,78									
59:18:3500103:273 S=644м.кв.											
N	X	Y									
1	2243671,77	564144,51									
2	2243687,52	564119,63									
3	2243706,54	564129,59									
Изм	Кол.уч.	Лист	№ док.	Подпись	Дата	42-12/2020					Лист
											20



3	2243671,77	564144,51				
4	2243667,90	564142,42				
5	2243659,85	564137,63				
6	2243654,64	564134,80				
59:18:3500103:403 S=639м.кв.						
N	X	Y				
1	2243515,94	564023,31				
2	2243536,58	564035,53				
3	2243553,06	564010,16				
4	2243539,42	564000,12				
59:18:3500103:408 S=564м.кв.						
N	X	Y				
1	2243653,65	564064,92				
2	2243637,38	564090,03				
3	2243653,53	564099,34				
4	2243670,19	564074,25				
59:18:3500103:135 S=636м.кв.						
N	X	Y				
1	2243705,01	564093,86				
2	2243723,17	564104,36				
3	2243705,80	564129,21				
4	2243687,52	564119,63				
5	2243687,86	564119,09				
59:18:3500103:133 S=641м.кв.						
N	X	Y				
1	2243740,71	564114,09				
2	2243723,57	564138,68				
3	2243741,03	564147,99				
4	2243741,41	564147,19				
5	2243744,05	564148,45				
6	2243758,52	564125,80				
7	2243759,01	564124,98				
59:18:3500103:311 S=884м.кв.						
N	X	Y				
1	2243593,89	563992,98				
2	2243575,33	563982,56				
3	2243566,90	563977,83				
4	2243584,34	563953,24				
5	2243609,00	563967,83				
59:18:3500103:120 S=1320м.кв.						
N	X	Y				
1	2243599,42	564029,59				
4	2243690,56	564155,35				
59:18:3500103:367 S=625м.кв.						
N	X	Y				
1	2243635,19	564054,54				
2	2243619,36	564079,63				
3	2243636,18	564089,33				
4	2243637,38	564090,03				
5	2243653,65	564064,92				
59:18:3500103:246 S=611м.кв.						
N	X	Y				
1	2243653,53	564099,34				
2	2243654,09	564099,66				
3	2243671,30	564109,57				
4	2243687,67	564084,07				
5	2243670,19	564074,25				
59:18:3500103:257 S=602м.кв.						
N	X	Y				
1	2243705,80	564129,21				
2	2243706,54	564129,59				
3	2243723,57	564138,68				
4	2243740,71	564114,09				
5	2243723,17	564104,36				
59:18:3500103:413 S=1283м.кв.						
N	X	Y				
1	2243575,33	563982,56				
2	2243614,39	564004,48				
3	2243615,08	564004,90				
4	2243599,42	564029,59				
5	2243562,63	564008,98				
59:18:3500103:266 S=723м.кв.						
N	X	Y				
1	2243593,89	563992,98				
2	2243614,39	564004,48				
3	2243615,08	564004,91				
4	2243630,81	563980,10				
5	2243609,00	563967,83				
59:18:3500103:111 S=758м.кв.						
N	X	Y				
1	2243634,54	564016,10				
2	2243654,76	564027,80				
3	2243672,49	564000,98				
4	2243651,97	563988,95				
Изм	Кол.уч.	Лист	№ док	Подпись	Дата	Лист
						42-12/2020
						21



2	2243618,62	564040,89					
3	2243650,60	563991,08					
4	2243630,81	563980,10					
5	2243615,08	564004,91					
59:18:3500103:404 S=552м.кв.							
N	X	Y					
1	2243639,33	564052,79					
2	2243655,36	564061,55					
3	2243672,08	564037,48					
4	2243655,05	564027,96					
59:18:3500103:377 S=605м.кв.							
N	X	Y					
1	2243655,36	564061,55					
2	2243674,13	564071,43					
3	2243690,10	564046,42					
4	2243672,51	564037,73					
5	2243672,08	564037,48					
59:18:3500103:124 S=605м.кв.							
N	X	Y					
1	2243674,13	564071,43					
2	2243690,10	564046,42					
3	2243707,71	564056,23					
4	2243692,83	564081,22					
59:18:3500103:312 S=575м.кв.							
N	X	Y					
1	2243692,83	564081,22					
2	2243709,71	564090,94					
3	2243725,13	564067,02					
4	2243707,71	564056,23					
59:18:3500103:107 S=252м.кв.							
N	X	Y					
1	2243719,50	564047,51					
2	2243731,75	564054,94					
3	2243741,58	564040,18					
4	2243728,50	564033,24					
59:18:3500103:128 S=634м.кв.							
N	X	Y					
1	2243758,99	564086,20					
2	2243777,08	564096,74					
3	2243760,65	564122,45					
4	2243742,80	564112,07					
5	2243743,74	564110,57					
Изм	Кол.уч.	Лист	№ док	Подпись	Дата		Лист
						42-12/2020	22

5	2243650,60	563991,08
---	------------	-----------

59:18:3500103:329 S=640м.кв.

N	X	Y
1	2243654,76	564027,80
2	2243655,05	564027,96
3	2243672,08	564037,48
4	2243672,51	564037,73
5	2243689,56	564011,36
6	2243672,49	564000,98

59:18:3500103:402 S=607м.кв.

N	X	Y
1	2243672,51	564037,73
2	2243689,56	564011,36
3	2243706,90	564021,12
4	2243690,10	564046,42

59:18:3500103:108 S=614м.кв.

N	X	Y
1	2243690,10	564046,42
2	2243707,71	564056,23
3	2243724,70	564031,23
4	2243706,90	564021,12

59:18:3500103:400 S=566м.кв.

N	X	Y
1	2243725,13	564067,02
2	2243709,71	564090,94
3	2243727,26	564100,60
4	2243742,55	564076,84

59:18:3500103:245 S=193м.кв.

N	X	Y
1	2243724,13	564066,40
2	2243712,23	564059,03
3	2243719,50	564047,51
4	2243731,75	564054,94

59:18:3500103:369 S=626м.кв.

N	X	Y
1	2243741,58	564040,18
2	2243731,75	564054,94
3	2243724,13	564066,40
4	2243725,13	564067,02
5	2243742,17	564076,63
6	2243758,21	564050,04



59:18:3500103:288 S=614м.кв.						59:18:3500103:104 S=623м.кв.			
N	X	Y		N	X	Y			
1	2243742,17	564076,63		1	2243775,48	564060,48			
2	2243742,55	564076,84		2	2243759,29	564086,38			
3	2243758,99	564086,20		3	2243776,97	564096,68			
4	2243759,29	564086,38		4	2243793,07	564071,24			
5	2243775,48	564060,48		5	2243775,47	564060,48			
6	2243758,21	564050,04		59:18:3500103:79 S=673м.кв.					
59:18:3500103:103 S=590м.кв.						N	X	Y	
N	X	Y		1	2243550,25	563929,73			
1	2243793,07	564071,24		2	2243571,24	563905,51			
2	2243776,97	564096,68		3	2243572,16	563904,40			
3	2243777,08	564096,74		4	2243588,79	563915,74			
4	2243776,79	564097,19		5	2243569,16	563940,47			
5	2243792,88	564105,74		59:18:3500103:74 S=1222м.кв.					
6	2243811,01	564081,67		N	X	Y			
59:18:3500103:360 S=584м.кв.						1	2243603,80	563926,02	
N	X	Y		2	2243639,65	563944,79			
1	2243588,79	563915,74		3	2243656,98	563920,74			
2	2243603,80	563926,02		4	2243621,60	563900,62			
3	2243587,29	563950,08		59:18:3500103:73 S=583м.кв.					
4	2243569,16	563940,47		N	X	Y			
59:18:3500103:353 S=618м.кв.						1	2243656,98	563920,74	
N	X	Y		2	2243639,65	563944,79			
1	2243639,65	563944,79		3	2243657,53	563954,51			
2	2243622,82	563970,44		4	2243673,96	563930,64			
3	2243640,13	563980,23		59:18:3500103:85 S=612м.кв.					
4	2243657,49	563954,49		N	X	Y			
59:18:3500103:284 S=596м.кв.						1	2243674,39	563964,21	
N	X	Y		2	2243692,64	563974,74			
1	2243640,13	563980,23		3	2243674,44	563998,70			
2	2243657,49	563954,49		4	2243657,18	563988,38			
3	2243657,53	563954,51		59:18:3500103:321 S=585м.кв.					
4	2243674,86	563963,56		N	X	Y			
5	2243656,57	563989,23		1	2243725,87	563959,28			
59:18:3500103:425 S=613м.кв.						2	2243742,23	563968,55	
N	X	Y		3	2243727,04	563994,38			
1	2243674,39	563964,21		4	2243709,45	563984,30			
2	2243692,64	563974,74		59:18:3500103:86 S=592м.кв.					
3	2243709,14	563949,98		N	X	Y			
4	2243691,25	563940,04		1	2243692,64	563974,74			
5	2243674,86	563963,56		2	2243709,45	563984,30			
Изм	Кол.уч.	Лист	№ док	Подпись	Дата	42-12/2020		Лист	
								23	





59:18:3500103:87 S=627м.кв.							3	2243691,07	564009,19	
N	X	Y					4	2243674,44	563998,70	
1	2243691,07	564009,19					59:18:3500103:373 S=603м.кв.			
2	2243709,24	564019,23					N	X	Y	
3	2243727,04	563994,38					1	2243761,18	563979,15	
4	2243709,45	563984,30					2	2243779,57	563988,76	
59:18:3500103:102 S=618м.кв.							3	2243761,61	564012,58	
N	X	Y					4	2243743,68	564001,91	
1	2243726,40	563995,27					59:18:3500103:89 S=633м.кв.			
2	2243741,78	564004,38					N	X	Y	
3	2243761,18	563979,15					1	2243743,68	564001,91	
4	2243742,23	563968,55					2	2243761,61	564012,58	
5	2243727,04	563994,38					3	2243743,30	564037,22	
59:18:3500103:90 S=621м.кв.							4	2243725,73	564028,06	
N	X	Y					5	2243741,78	564004,38	
1	2243743,30	564037,22					59:18:3500103:66 S=584м.кв.			
2	2243761,61	564012,58					N	X	Y	
3	2243778,29	564023,29					1	2243779,57	563988,76	
4	2243761,78	564048,00					2	2243761,61	564012,58	
59:18:3500103:91 S=600м.кв.							3	2243778,29	564023,29	
N	X	Y					4	2243795,96	563998,86	
1	2243778,29	564023,29					59:18:3500103:417 S=580м.кв.			
2	2243761,78	564048,00					N	X	Y	
3	2243779,05	564058,83					1	2243795,96	563998,86	
4	2243795,28	564033,84					2	2243778,29	564023,29	
59:18:3500103:405 S=600м.кв.							3	2243795,28	564033,84	
N	X	Y					4	2243811,75	564008,78	
1	2243795,28	564033,84					59:18:3500103:259 S=587м.кв.			
2	2243812,28	564043,95					N	X	Y	
3	2243796,54	564069,35					1	2243796,54	564069,35	
4	2243779,05	564058,83					2	2243813,61	564079,35	
59:18:3500103:282 S=639м.кв.							3	2243829,11	564053,78	
N	X	Y					4	2243812,28	564043,95	
1	2243812,28	564043,95					59:18:3500103:390 S=617м.кв.			
2	2243828,28	564018,14					N	X	Y	
3	2243846,63	564028,65					1	2243829,11	564053,78	
4	2243830,26	564054,46					2	2243813,61	564079,35	
5	2243829,11	564053,78					3	2243831,70	564089,51	
59:18:3500103:62 S=623м.кв.							4	2243847,08	564064,86	
N	X	Y					5	2243830,26	564054,46	
1	2243830,26	564054,46					59:18:3500103:61 S=630м.кв.			
Изм	Кол уч.	Лист	№ док	Подпись	Дата					
						42-12/2020				
										Лист
										24



2	2243847,08	564064,86	N	X	Y		
3	2243864,47	564038,34	1	2243847,08	564064,86		
4	2243846,63	564028,65	2	2243864,23	564074,97		
59:18:3500103:399 S=566м.кв.			3	2243881,60	564048,80		
N	X	Y	4	2243864,47	564038,34		
1	2243831,70	564089,51	59:18:3500103:422 S=609м.кв.				
2	2243847,48	564099,47	N	X	Y		
3	2243864,23	564074,97	1	2243847,48	564099,47		
4	2243847,08	564064,86	2	2243864,74	564074,20		
59:18:3500103:60 S=589м.кв.			3	2243881,55	564084,98		
N	X	Y	4	2243864,64	564109,98		
1	2243864,74	564074,20	59:18:3500103:445 S=586м.кв.				
2	2243881,60	564048,80	N	X	Y		
3	2243897,88	564059,06	1	2243864,64	564109,98		
4	2243880,98	564084,61	2	2243881,39	564120,37		
59:18:3500103:59 S=624м.кв.			3	2243897,83	564095,62		
N	X	Y	4	2243881,55	564084,98		
1	2243880,98	564084,61	59:18:3500103:280 S=628м.кв.				
2	2243881,55	564084,98	N	X	Y		
3	2243897,83	564095,62	1	2243897,83	564095,62		
4	2243915,16	564069,35	2	2243881,39	564120,37		
5	2243897,88	564059,06	3	2243898,07	564130,14		
59:18:3500103:393 S=562м.кв.			4	2243900,60	564129,26		
N	X	Y	5	2243902,61	564126,02		
1	2243643,45	563873,65	6	2243906,45	564119,81		
2	2243625,68	563898,13	7	2243915,59	564105,04		
3	2243642,10	563908,23	8	2243898,49	564094,62		
4	2243658,82	563881,62	9	2243897,83	564095,62		
59:18:3500103:277 S=631м.кв.			10	2243881,39	564120,37		
N	X	Y	59:18:3500103:42 S=625м.кв.				
1	2243642,10	563908,23	N	X	Y		
2	2243659,19	563917,93	1	2243659,19	563917,93		
3	2243676,69	563891,68	2	2243676,65	563927,42		
4	2243658,82	563881,62	3	2243694,25	563901,85		
59:18:3500103:364 S=545м.кв.			4	2243676,64	563891,74		
N	X	Y	59:18:3500103:271 S=733м.кв.				
1	2243652,04	563878,10	N	X	Y		
2	2243658,82	563881,62	1	2243659,14	563881,80		
3	2243659,14	563881,80	2	2243676,69	563891,68		
4	2243676,72	563853,84	3	2243676,64	563891,74		
5	2243668,30	563850,81	4	2243677,05	563891,97		
6	2243655,73	563850,14	5	2243696,36	563862,27		
			6	2243690,53	563858,67		
Изм	Кол. уч.	Лист	№ док	Подпись	Дата	42-12/2020	Лист
							25



7	2243649,15	563851,09				7	2243681,79	563854,21			
8	2243646,49	563865,44				8	2243676,72	563853,84			
9	2243656,40	563869,88									
59:18:3500103:274 S=693м.кв.						59:18:3500103:33 S=692м.кв.					
N	X	Y				N	X	Y			
1	2243696,36	563862,27				1	2243713,05	563873,05			
2	2243677,05	563891,97				2	2243694,26	563901,86			
3	2243694,26	563901,86				3	2243711,97	563911,70			
4	2243713,06	563873,04				4	2243730,57	563884,22			
59:18:3500103:32 S=629м.кв.						59:18:3500103:396 S=617м.кв.					
N	X	Y				N	X	Y			
1	2243730,57	563884,22				1	2243728,67	563920,98			
2	2243711,97	563911,70				2	2243729,19	563921,27			
3	2243728,67	563920,98				3	2243746,31	563931,14			
4	2243729,19	563921,27				4	2243728,46	563956,86			
5	2243746,54	563895,16				5	2243711,81	563947,42			
59:18:3500103:254 S=615м.кв.						59:18:3500103:46 S=610м.кв.					
N	X	Y				N	X	Y			
1	2243729,19	563921,27				1	2243746,31	563931,14			
2	2243746,31	563931,14				2	2243728,46	563956,86			
3	2243762,66	563903,32				3	2243745,20	563966,64			
4	2243747,46	563893,78				4	2243763,11	563940,54			
5	2243746,54	563895,16				5	2243746,52	563930,77			
59:18:3500103:265 S=591м.кв.						59:18:3500103:4 S=599м.кв.					
N	X	Y				N	X	Y			
1	2243760,93	563906,26				1	2243780,14	563951,84			
2	2243746,52	563930,77				2	2243762,63	563976,86			
3	2243763,11	563940,54				3	2243780,01	563986,59			
4	2243780,10	563916,36				4	2243797,16	563961,11			
59:18:3500103:411 S=605м.кв.						59:18:3500103:49 S=630м.кв.					
N	X	Y				N	X	Y			
1	2243780,10	563916,36				1	2243797,16	563961,11			
2	2243763,11	563940,54				2	2243780,01	563986,59			
3	2243780,14	563951,84				3	2243797,81	563996,99			
4	2243780,42	563952,00				4	2243814,83	563971,25			
5	2243796,89	563926,61				59:18:3500103:414 S=587м.кв.					
59:18:3500103:27 S=583м.кв.						N	X	Y			
N	X	Y				1	2243796,89	563926,61			
1	2243814,34	563937,22				2	2243780,42	563952,00			
2	2243797,16	563961,11				3	2243797,16	563961,11			
3	2243814,83	563971,25				4	2243814,34	563937,22			
4	2243831,19	563945,75				59:18:3500103:26 S=613м.кв.					
Изм	Кол.уч.	Лист	№ док.	Подпись	Дата	42-12/2020					Лист
											26



59:18:3500103:50 S=583м.кв.						N X Y			
N	X	Y				1	2243813,89	563972,67	
1	2243813,89	563972,67				2	2243797,81	563996,99	
2	2243797,81	563996,99				3	2243816,02	564007,03	
3	2243816,02	564007,03				4	2243830,83	563981,97	
4	2243830,83	563981,97							
59:18:3500103:25 S=645м.кв.						N X Y			
N	X	Y				1	2243847,89	563955,64	
1	2243847,89	563955,64				2	2243830,83	563981,97	
2	2243830,83	563981,97				3	2243848,93	563992,35	
3	2243848,93	563992,35				4	2243865,52	563966,41	
4	2243865,52	563966,41							
59:18:3500103:52 S=574м.кв.						N X Y			
N	X	Y				1	2243848,93	563992,35	
1	2243848,93	563992,35				2	2243832,43	564016,33	
2	2243832,43	564016,33				3	2243849,79	564026,08	
3	2243849,79	564026,08				4	2243866,12	564002,19	
4	2243866,12	564002,19							
59:18:3500103:21 S=575м.кв.						N X Y			
N	X	Y				1	2243916,21	563997,58	
1	2243916,21	563997,58				2	2243901,13	564022,07	
2	2243901,13	564022,07				3	2243917,67	564031,78	
3	2243917,67	564031,78				4	2243934,16	564007,46	
4	2243934,16	564007,46							
59:18:3500103:276 S=981м.кв.						N X Y			
N	X	Y				1	2243974,86	564025,99	
1	2243974,86	564025,99				2	2243989,92	564035,31	
2	2243989,92	564035,31				3	2244023,71	564006,23	
3	2244023,71	564006,23				4	2243997,10	563992,26	
4	2243997,10	563992,26							
59:18:3500103:410 S=593м.кв.						N X Y			
N	X	Y				1	2243997,10	563992,26	
1	2243997,10	563992,26				2	2244023,71	564006,23	
2	2244023,71	564006,23				3	2244023,81	564006,28	
3	2244023,81	564006,28				4	2244038,24	563994,38	
4	2244038,24	563994,38				5	2244038,83	563993,72	
5	2244038,83	563993,72				6	2244006,88	563977,26	
6	2244006,88	563977,26							
59:18:3500102:4 S=1469м.кв.						N X Y			
N	X	Y				1	2243279,80	564300,79	
1	2243279,80	564300,79							
59:18:3500103:401 S=577м.кв.						N X Y			
N	X	Y				1	2243830,83	563981,97	
1	2243830,83	563981,97				2	2243816,02	564007,03	
2	2243816,02	564007,03				3	2243832,43	564016,33	
3	2243832,43	564016,33				4	2243848,93	563992,35	
4	2243848,93	563992,35							
59:18:3500103:24 S=606м.кв.						N X Y			
N	X	Y				1	2243865,52	563966,41	
1	2243865,52	563966,41				2	2243848,93	563992,35	
2	2243848,93	563992,35				3	2243866,12	564002,19	
3	2243866,12	564002,19				4	2243882,57	563976,49	
4	2243882,57	563976,49							
59:18:3500103:16 S=616м.кв.						N X Y			
N	X	Y				1	2243934,16	564007,4599	
1	2243934,16	564007,4599				2	2243917,67	564031,78	
2	2243917,67	564031,78				3	2243934,99	564043,03	
3	2243934,99	564043,03				4	2243951,98	564017,8	
4	2243951,98	564017,8							
59:18:3500103:7 S=578м.кв.						N X Y			
N	X	Y				1	2243951,98	564017,80	
1	2243951,98	564017,80				2	2243967,88	564026,88	
2	2243967,88	564026,88				3	2243966,86	564028,96	
3	2243966,86	564028,96				4	2243951,34	564053,01	
4	2243951,34	564053,01				5	2243934,99	564043,03	
5	2243934,99	564043,03							
59:18:3500103:3 S=622м.кв.						N X Y			
N	X	Y				1	2244006,83	563977,23	
1	2244006,83	563977,23				2	2244038,83	563993,72	
2	2244038,83	563993,72				3	2244053,13	563977,91	
3	2244053,13	563977,91				4	2244034,06	563971,90	
4	2244034,06	563971,90				5	2244012,79	563967,35	
5	2244012,79	563967,35							
59:18:3500102:169 S=740м.кв.						N X Y			
N	X	Y				1	2243289,75	564344,87	
1	2243289,75	564344,87				2	2243298,48	564386,18	
2	2243298,48	564386,18				3	2243295,25	564388,87	
3	2243295,25	564388,87							
Изм	Кол.уч.	Лист	№ док.	Подпись	Дата	42-12/2020			Лист
									27



2	2243271,51	564302,12				
3	2243268,17	564302,42				
4	2243233,88	564314,53				
5	2243249,95	564343,58				
6	2243287,24	564333,69				
7	2243280,55	564304,11				
59:18:3500102:2 S=936м.кв.						
N	X	Y				
1	2243411,44	564461,19				
2	2243421,96	564460,27				
3	2243437,03	564457,48				
4	2243437,51	564420,65				
5	2243412,30	564424,70				
59:18:3500102:159 S=771м.кв.						
N	X	Y				
1	2243411,98	564362,91				
2	2243433,55	564359,05				
3	2243437,88	564360,16				
4	2243438,51	564388,64				
5	2243413,13	564392,73				
59:18:3500102:9 S=888м.кв.						
N	X	Y				
1	2243440,92	564420,37				
2	2243440,75	564454,62				
3	2243466,91	564449,75				
4	2243466,59	564415,54				
5	2243466,54	564415,55				
59:18:3500102:37 S=892м.кв.						
N	X	Y				
1	2243466,59	564415,54				
2	2243491,59	564411,17				
3	2243491,62	564447,19				
4	2243466,82	564451,28				
5	2243466,91	564449,75				
59:18:3500102:224 S=801м.кв.						
N	X	Y				
1	2243496,87	564378,50				
2	2243522,07	564376,09				
3	2243521,99	564406,11				
4	2243495,43	564410,61				
59:18:3500102:184 S=841м.кв.						
N	X	Y				
1	2243495,43	564410,61				
2	2243494,32	564445,01				
3	2243520,06	564440,00				
4	2243520,77	564439,82				
4	2243261,26	564352,46				
5	2243259,92	564351,83				
59:18:3500102:231 S=794м.кв.						
N	X	Y				
1	2243388,36	564396,10				
2	2243387,74	564428,70				
3	2243412,30	564424,70				
4	2243413,13	564392,73				
59:18:3500102:158 S=806м.кв.						
N	X	Y				
1	2243413,13	564392,73				
2	2243438,51	564388,64				
3	2243437,51	564420,65				
4	2243412,30	564424,70				
59:18:3500102:221 S=790м.кв.						
N	X	Y				
1	2243442,01	564388,47				
2	2243440,92	564420,37				
3	2243466,54	564415,55				
4	2243467,03	564383,73				
5	2243460,45	564386,02				
59:18:3500102:192 S=754м.кв.						
N	X	Y				
1	2243467,00	564386,11				
2	2243493,74	564381,96				
3	2243491,59	564411,17				
4	2243466,59	564415,54				
5	2243466,54	564415,55				
59:18:3500102:75 S=813м.кв.						
N	X	Y				
1	2243496,87	564378,50				
2	2243522,07	564376,09				
3	2243523,96	564342,75				
4	2243502,08	564346,86				
5	2243499,63	564348,77				
6	2243497,57	564351,96				
59:18:3500102:6 S=875м.кв.						
N	X	Y				
1	2243495,43	564410,61				
2	2243494,32	564445,01				
3	2243520,06	564440,00				
4	2243520,77	564439,82				
Изм	Кол.уч.	Лист	№ док	Подпись	Дата	Лист
						42-12/2020
						28



1	2243494,32	564445,01				
2	2243492,81	564477,01				
3	2243519,82	564472,10				
4	2243520,06	564440,00				
59:18:3500102:19 S=782м.кв.						
N	X	Y				
1	2243517,55	564532,39				
2	2243543,89	564529,90				
3	2243544,34	564498,61				
4	2243518,89	564503,05				
59:18:3500102:56 S=834м.кв.						
N	X	Y				
1	2243518,89	564503,05				
2	2243518,73	564502,79				
3	2243519,82	564472,10				
4	2243519,84	564469,90				
5	2243545,39	564466,18				
6	2243544,34	564498,61				
59:18:3500102:245 S=802м.кв.						
N	X	Y				
1	2243522,07	564376,09				
2	2243523,96	564342,75				
3	2243546,27	564339,52				
4	2243547,61	564339,85				
5	2243548,25	564341,05				
6	2243548,11	564371,48				
7	2243537,31	564372,22				
8	2243535,58	564373,16				
9	2243526,78	564374,06				
59:18:3500102:238 S=857м.кв.						
N	X	Y				
1	2243549,37	564434,06				
2	2243548,82	564467,38				
3	2243573,75	564463,20				
4	2243573,96	564458,44				
5	2243575,55	564428,95				
59:18:3500102:27 S=828м.кв.						
N	X	Y				
1	2243605,87	564425,45				
2	2243605,76	564391,85				
3	2243631,41	564388,13				
4	2243630,36	564420,73				
59:18:3500102:236 S=694м.кв.						
N	X	Y				
1	2243490,93	564535,47				
2	2243517,54	564532,64				
3	2243516,93	564562,08				
4	2243494,82	564559,13				
5	2243492,79	564558,04				
6	2243491,21	564555,77				
7	2243490,20	564553,06				
59:18:3500102:222 S=1650м.кв.						
N	X	Y				
1	2243520,77	564439,82				
2	2243545,53	564435,94				
3	2243547,12	564402,01				
4	2243548,12	564371,48				
5	2243537,31	564372,22				
6	2243535,58	564373,16				
7	2243526,78	564374,06				
8	2243522,07	564376,09				
9	2243521,99	564406,11				
10	2243520,66	564406,33				
59:18:3500102:51 S=967м.кв.						
N	X	Y				
1	2243573,01	564493,92				
2	2243599,87	564489,98				
3	2243601,30	564453,87				
4	2243573,96	564458,44				
5	2243573,75	564463,20				
59:18:3500102:216 S=835м.кв.						
N	X	Y				
1	2243549,37	564434,06				
2	2243550,65	564401,50				
3	2243576,45	564396,82				
4	2243575,55	564428,95				
59:18:3500102:165 S=1032м.кв.						
N	X	Y				
1	2243630,36	564420,73				
2	2243662,75	564415,94				
3	2243660,71	564382,21				
4	2243631,43	564387,72				
5	2243631,41	564388,13				
Изм	Кол.уч.	Лист	№ док	Подпись	Дата	Лист
						42-12/2020
						29



59:18:3500102:53 S=859м.кв.						59:18:3500102:232 S=818м.кв.					
N	X	Y				N	X	Y			
1	2243631,43	564387,72				1	2243631,74	564326,54			
2	2243631,80	564357,06				2	2243631,80	564357,06			
3	2243659,88	564353,03				3	2243659,88	564353,03			
4	2243660,71	564382,21				4	2243657,82	564326,18			
59:18:3500102:55 S=760м.кв.						59:18:3500102:185 S=770м.кв.					
N	X	Y				N	X	Y			
1	2243631,74	564326,54				1	2243606,68	564362,01			
2	2243608,69	564330,34				2	2243631,78	564357,07			
3	2243607,60	564332,17				3	2243631,43	564387,72			
4	2243606,68	564362,01				4	2243631,41	564388,13			
5	2243631,78	564357,07				5	2243605,76	564391,85			
59:18:3500102:171 S=716м.кв.						59:18:3500102:40 S=741м.кв.					
N	X	Y				N	X	Y			
1	2243669,97	564473,45				1	2243668,14	564442,42			
2	2243668,14	564442,42				2	2243690,90	564437,92			
3	2243690,90	564437,92				3	2243690,63	564407,58			
4	2243692,10	564470,13				4	2243666,38	564410,02			
59:18:3500102:41 S=771м.кв.						59:18:3500102:246 S=792м.кв.					
N	X	Y				N	X	Y			
1	2243690,90	564437,92				1	2243690,90	564437,92			
2	2243715,46	564432,98				2	2243718,37	564432,39			
3	2243714,26	564466,81				3	2243717,17	564404,30			
4	2243692,10	564470,13				4	2243690,63	564407,58			
59:18:3500102:258 S=449м.кв.						59:18:3500102:178 S=714м.кв.					
N	X	Y				N	X	Y			
1	2243718,37	564432,39				1	2243690,63	564407,58			
2	2243715,46	564432,98				2	2243666,38	564410,02			
3	2243715,40	564434,57				3	2243665,08	564382,24			
4	2243744,19	564428,46				4	2243670,68	564380,65			
5	2243726,06	564406,86				5	2243689,51	564377,61			
6	2243726,06	564406,86				59:18:3500102:41 S=665м.кв.					
7	2243717,30	564407,33				N	X	Y			
59:18:3500102:164 S=810м.кв.						1	2243665,08	564382,24			
N	X	Y				2	2243664,38	564353,98			
1	2243690,63	564407,58				3	2243687,65	564350,02			
2	2243717,17	564404,30				4	2243689,51	564377,61			
3	2243715,84	564373,35				5	2243670,68	564380,65			
4	2243689,51	564377,61				59:18:3500102:23 S=736м.кв.					
59:18:3500102:201 S=754м.кв.						59:18:3500102:23 S=736м.кв.					
N	X	Y				42-12/2020					
Изм	Кол.уч.	Лист	№ док	Подпись	Дата	Лист					
						30					



1	2243689,51	564377,61					
2	2243687,65	564350,02					
3	2243714,79	564345,01					
4	2243715,84	564373,35					
59:18:3500102:195 S=948м.кв.							
N	X	Y					
1	2243687,65	564350,02					
2	2243714,79	564345,01					
3	2243714,77	564317,38					
4	2243713,87	564314,73					
5	2243711,48	564312,55					
6	2243684,74	564316,68					
59:18:3500102:3 S=676м.кв.							
N	X	Y					
1	2243739,28	564276,03					
2	2243764,44	564275,59					
3	2243765,20	564275,56					
4	2243763,68	564249,17					
5	2243738,97	564249,01					
59:18:3500102:5 S=589м.кв.							
N	X	Y					
1	2243738,97	564249,01					
2	2243737,63	564225,86					
3	2243762,41	564224,76					
4	2243763,68	564249,17					
59:18:3500102:42 S=629м.кв.							
N	X	Y					
1	2243738,23	564225,83					
2	2243762,41	564224,76					
3	2243761,69	564199,04					
4	2243738,55	564198,38					
59:18:3500102:196 S=580м.кв.							
N	X	Y					
1	2243685,89	564254,32					
2	2243710,38	564252,20					
3	2243711,54	564275,64					
4	2243686,12	564277,27					
59:18:3500102:218 S=708м.кв.							
N	X	Y					
1	2243735,23	564274,32					
2	2243711,57	564276,34					
3	2243713,00	564308,16					
Изм	Кол.уч.	Лист	№ док	Подпись	Дата		Лист
						42-12/2020	31

N	X	Y
1	2243664,38	564353,98
2	2243687,65	564350,02
3	2243684,74	564316,68
4	2243667,21	564320,24
5	2243663,55	564327,09

59:18:3500102:12 S=757м.кв.		
N	X	Y
1	2243720,06	564335,06
2	2243750,40	564330,22
3	2243750,08	564305,81
4	2243750,00	564305,22
5	2243745,74	564305,75
6	2243721,02	564310,71
7	2243719,29	564313,13
8	2243719,21	564314,17

59:18:3500102:212 S=641м.кв.		
N	X	Y
1	2243765,20	564275,56
2	2243788,32	564274,60
3	2243789,50	564274,55
4	2243788,19	564248,46
5	2243763,68	564249,17

59:18:3500102:166 S=601м.кв.		
N	X	Y
1	2243763,68	564249,17
2	2243788,19	564248,46
3	2243786,70	564223,72
4	2243762,41	564224,76

59:18:3500102:215 S=601м.кв.		
N	X	Y
1	2243761,69	564199,05
2	2243781,32	564199,44
3	2243786,36	564205,18
4	2243786,54	564207,60
5	2243787,18	564223,73
6	2243786,70	564223,72
7	2243762,41	564224,76

59:18:3500102:167 S=848м.кв.		
N	X	Y
1	2243686,12	564277,27
2	2243711,54	564275,64
3	2243711,57	564276,34





4	2243735,50	564303,62		4	2243713,00	564308,16	
59:18:3500102:29 S=722м.кв.				5	2243688,18	564311,91	
N	X	Y		59:18:3500102:155 S=874м.кв.			
1	2243546,76	564306,81		N	X	Y	
2	2243520,79	564309,92		1	2243520,79	564309,92	
3	2243523,13	564335,64		2	2243546,76	564306,81	
4	2243526,41	564337,87		3	2243546,45	564273,56	
5	2243548,41	564334,79		4	2243519,77	564276,94	
59:18:3500102:156 S=846м.кв.				59:18:3500102:17 S=804м.кв.			
N	X	Y		N	X	Y	
1	2243546,76	564306,81		1	2243545,89	564273,63	
2	2243573,71	564302,55		2	2243546,45	564273,56	
3	2243572,56	564270,03		3	2243546,47	564275,83	
4	2243546,47	564275,83		4	2243573,18	564269,90	
59:18:3500102:157 S=745м.кв.				5	2243571,57	564241,72	
N	X	Y		6	2243544,36	564245,50	
1	2243518,81	564247,63		59:18:3500102:45 S=714м.кв.			
2	2243544,36	564245,50		N	X	Y	
3	2243545,89	564273,63		1	2243494,74	564343,64	
4	2243519,77	564276,94		2	2243492,45	564313,90	
59:18:3500102:244 S=792м.кв.				3	2243517,62	564311,29	
N	X	Y		4	2243518,27	564339,84	
1	2243494,75	564343,64		59:18:3500102:10 S=877м.кв.			
2	2243468,99	564347,86		N	X	Y	
3	2243466,29	564329,50		1	2243517,62	564311,29	
4	2243466,21	564318,59		2	2243492,45	564313,90	
5	2243492,45	564313,90		3	2243488,75	564281,80	
59:18:3500102:229 S=835м.кв.				4	2243516,13	564277,32	
N	X	Y		59:18:3500102:197 S=719м.кв.			
1	2243466,21	564318,59		N	X	Y	
2	2243492,45	564313,90		1	2243490,48	564281,52	
3	2243488,75	564281,80		2	2243489,47	564254,05	
4	2243464,83	564284,90		3	2243515,32	564249,27	
59:18:3500102:161 S=829м.кв.				4	2243516,13	564277,32	
N	X	Y		59:18:3500102:180 S=775м.кв.			
1	2243437,52	564352,70		N	X	Y	
2	2243461,80	564349,17		1	2243411,96	564356,62	
3	2243463,19	564345,68		2	2243437,52	564352,70	
4	2243463,07	564317,47		3	2243436,99	564323,34	
5	2243436,93	564320,15		4	2243410,66	564326,49	
59:18:3500102:179 S=787м.кв.				59:18:3500102:32 S=830м.кв.			
Изм	Кол.уч.	Лист	№ док	Подпись	Дата		Лист
						42-12/2020	32



N	X	Y
1	2243436,93	564320,15
2	2243435,78	564291,25
3	2243437,36	564290,97
4	2243437,30	564290,47
5	2243461,61	564286,68
6	2243463,07	564317,47

59:18:3500102:194 S=662м.кв.

N	X	Y
1	2243437,36	564290,97
2	2243435,78	564291,25
3	2243409,83	564295,44
4	2243409,47	564279,83
5	2243410,31	564269,30
6	2243434,53	564266,96
7	2243437,30	564290,47

59:18:3500102:38 S=748м.кв.

N	X	Y
1	2243354,84	564306,50
2	2243353,92	564330,80
3	2243326,28	564339,71
4	2243326,31	564310,52

59:18:3500102:18 S=817м.кв.

N	X	Y
1	2243326,31	564310,52
2	2243325,77	564287,69
3	2243327,79	564287,39
4	2243326,91	564282,16
5	2243353,81	564276,64
6	2243354,84	564306,50

N	X	Y
1	2243410,66	564326,49
2	2243436,99	564323,34
3	2243436,93	564320,15
4	2243435,78	564291,25
5	2243409,83	564295,44

59:18:3500102:226 S=714м.кв.

N	X	Y
1	2243380,86	564362,46
2	2243359,73	564366,53
3	2243357,81	564364,88
4	2243356,90	564363,55
5	2243358,09	564333,93
6	2243379,09	564331,93

59:18:3500102:35 S=820м.кв.

N	X	Y
1	2243406,46	564298,61
2	2243406,43	564327,42
3	2243403,11	564327,49
4	2243379,97	564330,24
5	2243379,75	564331,87
6	2243379,09	564331,93
7	2243377,20	564301,32

59:18:3500102:256 S=827м.кв.

N	X	Y
1	2243326,28	564339,71
2	2243326,58	564342,22
3	2243329,59	564370,78
4	2243353,04	564366,24
5	2243353,92	564330,80

#### Уточняемые земельные участки

59:18:3500103:240 S=846м.кв.

N	X	Y
1	2243165,19	564222,16
2	2243165,07	564222,01
3	2243165,11	564221,98
4	2243164,74	564219,01
5	2243114,91	564245,51
6	2243116,48	564250,97
7	2243118,66	564257,64
8	2243122,12	564257,67
9	2243133,31	564257,82
10	2243143,44	564258,05

59:18:3500103:395 S=792м.кв.

N	X	Y
1	2243343,04	564085,92
2	2243342,88	564086,48
3	2243341,04	564088,51
4	2243344,03	564091,92
5	2243361,17	564111,47
6	2243378,23	564093,17
7	2243358,40	564068,72

59:18:3500103:354 S=688м.кв.

N	X	Y
---	---	---

Пэм	Кол.уч.	Лист	№ док.	Подпись	Дата

42-12/2020

Лист

33



11	2243150,61	564257,64								1	2243341,04	564088,51	
12	2243148,72	564255,62								2	2243332,96	564097,43	
13	2243146,32	564252,57								3	2243327,82	564102,35	
14	2243146,21	564252,27								4	2243328,16	564102,65	
15	2243158,35	564243,44								5	2243325,51	564105,58	
16	2243148,48	564232,89								6	2243346,90	564128,03	
											7	2243361,17	564111,47
											59:18:3500103:220 S=1000м.кв.		
N	X	Y								N	X	Y	
1	2243188,21	564242,61								1	2243238,19	564199,61	
2	2243205,86	564228,53								2	2243238,00	564199,80	
3	2243178,89	564194,42								3	2243223,43	564214,53	
4	2243178,53	564194,50								4	2243223,33	564214,63	
5	2243164,10	564209,88								5	2243243,58	564239,69	
6	2243168,80	564220,30								6	2243244,09	564240,31	
7	2243178,70	564234,24								7	2243260,48	564224,88	
8	2243187,59	564243,20								8	2243238,45	564199,88	
											59:18:3500103:218 S=766м.кв.		
N	X	Y								N	X	Y	
1	2243205,86	564228,53								1	2243404,19	564167,70	
2	2243222,92	564213,93								2	2243425,35	564192,70	
3	2243202,46	564189,19								3	2243439,70	564177,23	
4	2243182,71	564199,26								4	2243419,60	564152,59	
											59:18:3500103:383 S=738м.кв.		
N	X	Y								N	X	Y	
1	2243323,05	564060,79								1	2243471,17	564179,21	
2	2243326,64	564065,40								2	2243468,79	564185,08	
3	2243337,11	564078,85								3	2243466,55	564188,23	
4	2243342,88	564086,48								4	2243459,03	564197,64	
5	2243343,04	564085,92								5	2243457,37	564199,03	
6	2243357,76	564069,49								6	2243456,76	564199,54	
7	2243358,40	564068,72								7	2243444,34	564211,91	
8	2243358,27	564068,56								8	2243447,84	564216,48	
9	2243337,85	564043,37								9	2243482,13	564203,83	
											59:18:3500103:313 S=574м.кв.		
N	X	Y								N	X	Y	
1	2243323,05	564060,79								10	2243473,71	564180,32	
2	2243326,64	564065,40								11	2243473,57	564179,88	
3	2243337,11	564078,85											
4	2243342,88	564086,48											
5	2243343,04	564085,92											
6	2243357,76	564069,49											
7	2243358,40	564068,72											
8	2243358,27	564068,56											
9	2243337,85	564043,37											
											59:18:3500103:166 S=523м.кв.		
N	X	Y								N	X	Y	
1	2243582,60	564135,31								1	2243601,90	564104,84	
2	2243568,36	564157,69								2	2243619,36	564115,22	
3	2243568,17	564157,98								3	2243636,18	564089,33	
4	2243584,12	564168,26								4	2243619,36	564079,63	
5	2243599,28	564144,03								5	2243618,84	564080,44	
6	2243597,49	564143,11											
											59:18:3500103:242 S=748м.кв.		
N	X	Y											
1	2243582,60	564135,31											
2	2243568,36	564157,69											
3	2243568,17	564157,98											
4	2243584,12	564168,26											
5	2243599,28	564144,03											
6	2243597,49	564143,11											
Изм	Кол.уч.	Лист	№ док	Подпись	Дата	42-12/2020						Лист	
												34	



N	X	Y
1	2243706,54	564129,59
2	2243690,57	564155,35
3	2243694,12	564156,27
4	2243697,65	564156,66
5	2243736,22	564153,08
6	2243739,64	564152,65
7	2243741,03	564147,99

59:18:3500103:136 S=591м.кв.

N	X	Y
1	2243671,30	564109,57
2	2243671,67	564109,78
3	2243687,86	564119,09
4	2243704,60	564094,44
5	2243705,01	564093,86
6	2243687,67	564084,07

59:18:3500103:121 S=698м.кв.

N	X	Y
1	2243618,62	564040,89
2	2243639,33	564052,79
3	2243655,05	564027,96
4	2243634,54	564016,10

59:18:3500103:81 S=1213м.кв.

N	X	Y
1	2243603,80	563926,02
2	2243639,65	563944,79
3	2243622,82	563970,44
4	2243587,29	563950,08

59:18:3500103:72 S=561м.кв.

N	X	Y
1	2243657,53	563954,51
2	2243674,86	563963,56
3	2243691,25	563940,04
4	2243673,96	563930,64

59:18:3500103:397 S=533м.кв.

N	X	Y
1	2243709,24	564019,23
2	2243719,28	564025,14
3	2243725,73	564028,06
4	2243741,78	564004,38
5	2243726,40	563995,27

59:18:3500103:58 S=590м.кв.

Изм	Кол.уч.	Лист	№ док.	Подпись	Дата

59:18:3500103:416 S=671м.кв.		
N	X	Y
1	2243599,42	564069,04
2	2243618,85	564080,43
3	2243619,36	564079,63
4	2243635,11	564054,64
5	2243616,48	564043,86
6	2243615,11	564045,88

59:18:3500103:420 S=609м.кв.

N	X	Y
1	2243759,01	564124,98
2	2243758,52	564125,80
3	2243744,05	564148,45
4	2243741,41	564147,19
5	2243741,03	564147,99
6	2243739,64	564152,65
7	2243773,69	564148,01
8	2243783,43	564146,08
9	2243783,90	564140,73
10	2243780,70	564138,83

59:18:3500103:407 S=1085м.кв.

N	X	Y
1	2243572,16	563904,40
2	2243588,62	563884,61
3	2243589,72	563883,12
4	2243621,60	563900,62
5	2243603,80	563926,02
6	2243588,79	563915,74

59:18:3500103:398 S=574м.кв.

N	X	Y
1	2243692,64	563974,74
2	2243709,45	563984,30
3	2243725,87	563959,28
4	2243709,14	563949,98

59:18:3500103:442 S=584м.кв.

N	X	Y
1	2243811,75	564008,78
2	2243795,28	564033,84
3	2243812,28	564043,95
4	2243828,28	564018,14

59:18:3500103:43 S=1242м.кв.

N	X	Y

42-12/2020

Лист

35



N	X	Y				1	2243676,65	563927,42	
1	2243898,49	564094,62				2	2243694,25	563901,85	
2	2243915,16	564069,35				3	2243728,67	563920,98	
3	2243929,56	564077,91				4	2243711,81	563947,42	
4	2243930,63	564078,73							
5	2243931,13	564079,42							
6	2243931,13	564079,42							
7	2243915,57	564105,03							
<b>59:18:3500103:387 S=576м.кв.</b>									
N	X	Y							
1	2243990,79	564034,56							
2	2244005,96	564043,35							
3	2244032,66	564011,91							
4	2244023,71	564006,23							
<b>59:18:3500102:183 S=732м.кв.</b>									
N	X	Y							
1	2243439,71	564483,90							
2	2243440,34	564489,85							
3	2243440,88	564493,14							
4	2243442,89	564499,40							
5	2243450,82	564517,65							
6	2243465,21	564515,32							
7	2243465,07	564480,84							
<b>59:18:3500102:257 S=767м.кв.</b>									
N	X	Y							
1	2243466,82	564451,28							
2	2243491,32	564447,24							
3	2243489,10	564479,03							
4	2243465,08	564483,16							
5	2243465,07	564480,84							
<b>59:18:3500102:213 S=742м.кв.</b>									
N	X	Y							
1	2243491,53	564508,65							
2	2243490,93	564535,47							
3	2243517,54	564532,64							
4	2243518,78	564504,11							
<b>59:18:3500102:1 S=768м.кв.</b>									
N	X	Y							
1	2243519,84	564469,90							
2	2243545,39	564466,18							
3	2243545,53	564435,94							
4	2243520,77	564439,82							
5	2243520,06	564440,00							
1	2243676,65	563927,42							
2	2243694,25	563901,85							
3	2243728,67	563920,98							
4	2243711,81	563947,42							
<b>59:18:3500103:330 S=630м.кв.</b>									
N	X	Y							
1	2243745,20	563966,64							
2	2243762,63	563976,86							
3	2243780,14	563951,84							
4	2243763,11	563940,54							
<b>59:18:3500102:21 S=1469м.кв.</b>									
N	X	Y							
1	2243249,95	564343,58							
2	2243255,13	564352,95							
3	2243289,75	564344,87							
4	2243287,24	564333,69							
<b>59:18:3500102:193 S=822м.кв.</b>									
N	X	Y							
1	2243468,23	564353,33							
2	2243492,81	564350,67							
3	2243493,73	564381,96							
4	2243467,00	564386,11							
5	2243467,03	564383,73							
<b>59:18:3500102:30 S=857м.кв.</b>									
N	X	Y							
1	2243492,81	564477,01							
2	2243491,53	564508,65							
3	2243518,78	564504,11							
4	2243518,89	564503,05							
5	2243518,73	564502,79							
6	2243519,82	564472,10							
<b>59:18:3500102:162 S=842м.кв.</b>									
N	X	Y							
1	2243516,93	564562,09							
2	2243535,41	564562,99							
3	2243544,01	564562,97							
4	2243543,89	564529,90							
5	2243517,55	564532,39							
6	2243517,54	564532,64							
<b>59:18:3500102:250 S=811м.кв.</b>									
N	X	Y							
1	2243576,45	564396,82							
Изм	Кол уч.	Лист	№ док	Подпись	Дата				Лист
						42-12/2020			36



59:18:3500102:186 S=775м.кв.			2	2243601,28	564392,75	
N	X	Y	3	2243601,35	564424,85	
1	2243550,65	564401,51	4	2243575,55	564428,95	
2	2243576,45	564396,82	59:18:3500102:249 S=778м.кв.			
3	2243577,39	564368,09	N	X	Y	
4	2243552,15	564369,24	1	2243576,45	564396,82	
59:18:3500102:36 S=762м.кв.			2	2243601,28	564392,75	
N	X	Y	3	2243602,10	564362,85	
1	2243577,44	564363,54	4	2243577,44	564363,54	
2	2243577,63	564334,67	5	2243577,39	564368,09	
3	2243602,98	564330,66	59:18:3500102:223 S=851м.кв.			
4	2243602,10	564362,85	N	X	Y	
59:18:3500102:46 S=760м.кв.			1	2243410,31	564269,30	
N	X	Y	2	2243416,06	564252,73	
1	2243574,68	564330,62	3	2243458,93	564242,14	
2	2243548,41	564334,79	4	2243460,16	564261,61	
3	2243546,76	564306,81	5	2243434,53	564266,96	
4	2243573,71	564302,55	59:18:3500102:182 S=860м.кв.			
5	2243575,21	564327,91	N	X	Y	
<p align="center"><b>Рекомендации по порядку установления границ на местности</b></p> <p>Установление границ земельных участков на местности следует выполнять в соответствии с требованиями федерального законодательства, а также инструкции по проведению межевания.</p> <p>Вынос межевых знаков на местность необходимо выполнить в комплексе землеустроительных работ с обеспечением мер по уведомлению заинтересованных лиц и согласованию с ними границ. Установление границ земельных участков на местности должно быть выполнено в комплексе работ по одновременному выносу красных линий.</p> <p align="center"><b>Сведения о существующих и проектируемых зонах с особыми условиями использования территории</b></p> <p>В границах межевания устанавливаются следующие зоны с особыми условиями использования территорий приведены в таблице 3</p>						
1	2243407,47	564358,10	1	2243407,47	564358,10	
2	2243380,86	564362,46	2	2243380,86	564362,46	
3	2243379,09	564331,93	3	2243379,09	564331,93	
4	2243379,75	564331,87	4	2243379,75	564331,87	
5	2243379,97	564330,24	5	2243379,97	564330,24	
6	2243403,11	564327,49	6	2243403,11	564327,49	
7	2243406,43	564327,42	7	2243406,43	564327,42	
8	2243406,89	564333,22	8	2243406,89	564333,22	
Изм	Кол.уч.	Лист	№ док	Подпись	Дата	Лист
						42-12/2020
						37

Таблица 3

Наименование документа	Название зоны с особыми условиями использования	Расстояние от оси, м
1	2	3
-	Водоохранная зона Реестровый номер: 59:01-6.1326	
-	Прибрежная защитная полоса Реестровый номер: 59:01-6.4321	

Площади зон действия предлагаемых к установлению публичных сервитутов

На проектируемом участке установлены сервитуты, оформленные в соответствии с законодательством РФ, отсутствуют. На образованные участки накладываются ограничения по возведению объектов капитального строительства в виде наложения охранных зон и санитарно-защитных полос природного объекта.

Формирование красных линий.

Красные линии сформированы вдоль проектируемых улиц и проездов шириной от 5,5-10 м.

Формирование линий отступа от красных линий.

Проектом предусматривается формирование линии отступа от красных линий 5 метров в целях определения мест допустимого размещения зданий, строений, сооружений, а в условиях сложившейся застройки линии отступа совпадают с красными линиями.

Таблица координат поворотных точек красных линий.

Таблица 4

Проектируемые красные линии

N	X	Y	Z			
1	2243738,43	564190,67	0	431	2244005,96	564043,35
2	2243739,26	564193,45	0	432	2244032,66	564011,91
3	2243742,08	564195,88	0	433	2244034,07	564012,81
4	2243781,48	564196,29	0	434	2244060,77	563986,57
5	2243784,19	564196,63	0	435	2244059,96	563983,79
6	2243786,56	564198,80	0	436	2244053,13	563977,91
7	2243790,66	564202,13	0	437	2244034,06	563971,90
8	2243791,35	564225,35	0	438	2244012,79	563967,35
9	2243790,83	564249,75	0	439	2244006,83	563977,23
10	2243791,89	564286,15	0	440	2243997,10	563992,26
11	2243792,49	564292,93	0	441	2243974,86	564025,99
12	2243794,71	564294,15	0	442	2243989,92	564035,31
13	2243840,44	564255,79	0	443	2244005,26	564044,17
14	2243839,63	564249,27	0	444	2244008,66	563966,88
15	2243839,62	564248,27	0	445	2243929,04	563953,8
16	2243855,58	564248,18	0	446	2243911,28	563948,57
17	2243857,83	564249,17	0	447	2243886,8	563941,02
				448	2243885,16	563946,16

Изм	Кол.уч.	Лист	№ док	Подпись	Дата	Лист
					42-12/2020	38



18	2243847,61	564256,94	0	449	2243881,44	563946,69
19	2243823,71	564277,34	0	450	2243859,66	563932,59
20	2243808,71	564287,12	0	451	2243808,01	563919,87
21	2243804,34	564292,24	0	452	2243803,6	563927,34
22	2243799,46	564296,25	0	453	2243848,47	563953,82
23	2243793,23	564298,66	0	454	2243873,88	563968,24
24	2243750,00	564305,22	0	455	2243893,27	563979,67
25	2243748,43	564305,41	0	456	2243907,3	563987,68
26	2243745,74	564305,75	0	457	2243918,68	563995,33
27	2243721,02	564310,71	0	458	2243932,4	564002,97
28	2243719,29	564313,13	0	459	2243944,98	564009,72
29	2243719,21	564314,17	0	460	2243958,86	564017,07
30	2243720,06	564335,06	0	461	2243971,63	564024,15
31	2243721,66	564373,69	0	462	2243994,08	563990,45
32	2243723,90	564379,56	0	463	2243967,88	564026,88
33	2243725,66	564401,86	0	464	2243951,34	564053,01
34	2243726,06	564406,86	0	465	2243950,96	564052,78
35	2243717,30	564407,33	0	466	2243939,46	564070,13
36	2243717,17	564404,31	0	467	2243933,8	564075,06
37	2243715,84	564373,35	0	468	2243929,81	564074,79
38	2243714,79	564345,01	0	469	2243918,14	564067,8
39	2243714,77	564317,38	0	470	2243900,74	564057,38
40	2243713,87	564314,73	0	471	2243883,99	564046,74
41	2243711,48	564312,55	0	472	2243866,6	564037,36
42	2243684,74	564316,68	0	473	2243849,34	564026,74
43	2243667,21	564320,24	0	474	2243815,67	564007,63
44	2243663,55	564327,09	0	475	2243780,01	563986,59
45	2243664,38	564353,98	0	476	2243762,63	563976,86
46	2243665,08	564382,24	0	477	2243745,2	563966,64
47	2243666,38	564410,02	0	478	2243728,46	563956,86
48	2243668,14	564442,42	0	479	2243711,81	563947,42
49	2243669,75	564470,26	0	480	2243676,65	563927,42
50	2243669,97	564473,45	0	481	2243659,19	563917,93
51	2243670,57	564485,54	0	482	2243642,1	563908,23
52	2243675,93	564496,90	0	483	2243607,62	563889,13
53	2243679,86	564498,64	0	484	2243594,87	563880,63
54	2243681,51	564501,14	0	485	2243589,04	563874,63
55	2243668,41	564509,80	0	486	2243589,87	563871,65
56	2243667,43	564505,08	0	487	2243598,05	563866,35
57	2243669,72	564504,73	0	488	2243613,28	563860,01
58	2243665,08	564474,13	0	489	2243616,67	563859,17
59	2243662,99	564445,54	0	490	2243649,15	563851,09
60	2243662,75	564415,94	0	491	2243655,73	563850,14
61	2243660,71	564382,21	0	492	2243668,3	563850,81
62	2243659,88	564353,03	0	493	2243681,79	563854,21
63	2243657,82	564326,18	0	494	2243690,53	563858,67
64	2243655,41	564323,59	0	495	2243696,36	563862,26
65	2243652,80	564323,54	0	496	2243713,06	563873,04
Изм	Кол уч.	Лист	№ док	Подпись	Дата	Лист
					42-12/2020	39





66	2243631,74	564326,54	0	497	2243730,57	563884,22	
67	2243608,69	564330,34	0	498	2243747,46	563893,78	
68	2243607,60	564332,17	0	499	2243762,66	563903,32	
69	2243606,68	564362,01	0	500	2243760,93	563906,26	
70	2243605,77	564391,85	0	501	2243780,1	563916,36	
71	2243605,86	564425,45	0	502	2243796,89	563926,61	
72	2243604,14	564454,98	0	503	2243814,34	563937,22	
73	2243603,08	564487,28	0	504	2243831,19	563945,75	
74	2243602,90	564515,11	0	505	2243847,89	563955,64	
75	2243605,10	564538,84	0	506	2243865,52	563966,41	
76	2243607,93	564547,96	0	507	2243882,57	563976,49	
77	2243600,30	564550,33	0	508	2243902,04	563989,03	
78	2243573,92	564558,52	0	509	2243934,41	564006,92	
79	2243573,71	564549,29	0	510	2243967,81	564025,89	
80	2243590,25	564545,57	0	511	2243931,13	564079,42	
81	2243601,07	564539,87	0	512	2243930,63	564078,73	
82	2243600,72	564520,32	0	513	2243929,56	564077,91	
83	2243599,87	564489,98	0	514	2243915,16	564069,35	
84	2243601,30	564453,87	0	515	2243897,88	564059,06	
85	2243601,35	564424,85	0	516	2243881,6	564048,8	
86	2243601,28	564392,75	0	517	2243864,47	564038,34	
87	2243602,10	564362,85	0	518	2243846,96	564027,89	
88	2243602,98	564330,66	0	519	2243828,42	564017,92	
89	2243577,63	564334,67	0	520	2243811,75	564008,78	
90	2243558,04	564337,69	0	521	2243795,96	563998,86	
91	2243555,94	564338,79	0	522	2243779,57	563988,76	
92	2243553,91	564341,98	0	523	2243761,18	563979,15	
93	2243553,20	564345,38	0	524	2243742,3	563968,25	
94	2243552,15	564369,24	0	525	2243726,27	563958,68	
95	2243550,65	564401,51	0	526	2243709,47	563949,31	
96	2243549,37	564434,06	0	527	2243691,71	563939,51	
97	2243548,82	564467,38	0	528	2243657,17	563919,73	
98	2243548,00	564497,59	0	529	2243584,47	563878,66	
99	2243547,12	564529,83	0	530	2243567,71	563882,53	
100	2243547,89	564561,42	0	531	2243550,4	563891,05	
101	2243547,92	564562,81	0	532	2243540,1	563896,12	
102	2243544,01	564563,31	0	533	2243525,02	563912,37	
103	2243544,01	564562,97	0	534	2243550,25	563929,73	
104	2243543,89	564529,89	0	535	2243569,16	563940,47	
105	2243544,34	564498,61	0	536	2243587,29	563950,08	
106	2243545,39	564466,18	0	537	2243622,82	563970,44	
107	2243545,53	564435,94	0	538	2243640,12	563980,23	
108	2243547,12	564402,01	0	539	2243656,57	563989,23	
109	2243548,12	564371,48	0	540	2243690,88	564009,45	
110	2243548,25	564341,05	0	541	2243719,28	564025,14	
111	2243547,61	564339,85	0	542	2243743,08	564037,61	
112	2243546,27	564339,52	0	543	2243761,78	564048	
113	2243523,96	564342,75	0	544	2243779,05	564058,83	
Изм	Кол уч.	Лист	№ док	Подпись	Дата		Лист
						42-12/2020	40



114	2243502,08	564346,86	0	545	2243796,54	564069,35	
115	2243499,63	564348,77	0	546	2243813,61	564079,35	
116	2243497,57	564351,94	0	547	2243831,7	564089,51	
117	2243496,87	564378,50	0	548	2243847,48	564099,47	
118	2243495,43	564410,61	0	549	2243864,64	564109,98	
119	2243494,32	564445,01	0	550	2243881,39	564120,37	
120	2243492,81	564477,01	0	551	2243898,05	564130,15	
121	2243491,53	564508,65	0	552	2243900,6	564129,26	
122	2243490,93	564535,47	0	553	2243902,61	564126,02	
123	2243490,20	564553,06	0	554	2243915,57	564105,03	
124	2243491,21	564555,77	0	555	2243889,55	564130,84	
125	2243492,79	564558,04	0	556	2243861,24	564113,47	
126	2243494,82	564559,13	0	557	2243844,49	564102,8	
127	2243494,79	564564,87	0	558	2243826,99	564092,66	
128	2243489,39	564564,85	0	559	2243811,01	564081,67	
129	2243482,29	564561,24	0	560	2243793,07	564071,24	
130	2243476,12	564552,86	0	561	2243775,48	564060,48	
131	2243484,58	564550,57	0	562	2243758,21	564050,04	
132	2243487,03	564511,78	0	563	2243741,58	564040,18	
133	2243489,10	564479,03	0	564	2243728,5	564033,24	
134	2243491,62	564447,19	0	565	2243712,23	564059,03	
135	2243491,59	564411,17	0	566	2243707,71	564056,23	
136	2243493,74	564381,96	0	567	2243724,71	564031,23	
137	2243492,81	564350,67	0	568	2243706,9	564021,12	
138	2243468,23	564353,32	0	569	2243689,56	564011,36	
139	2243446,53	564356,01	0	570	2243672,49	564000,98	
140	2243444,52	564357,14	0	571	2243651,97	563988,95	
141	2243443,35	564359,45	0	572	2243622,99	563973,07	
142	2243442,01	564388,47	0	573	2243584,72	563951,89	
143	2243440,92	564420,37	0	574	2243555,99	563936,68	
144	2243440,75	564454,62	0	575	2243518,99	563912,08	
145	2243439,71	564483,90	0	576	2243516,92	563911,88	
146	2243440,88	564493,14	0	577	2243513,92	563912,26	
147	2243442,89	564499,40	0	578	2243499,23	563920,5	
148	2243450,82	564517,65	0	579	2243477,77	563931,58	
149	2243448,41	564518,00	0	580	2243462,52	563939,07	
150	2243442,31	564503,90	0	581	2243448,68	563946,89	
151	2243440,21	564496,62	0	582	2243443,21	563952,03	
152	2243438,66	564487,81	0	583	2243438,8	563956,17	
153	2243437,03	564457,48	0	584	2243436,4	563958,07	
154	2243437,51	564420,65	0	585	2243436,27	563960,62	
155	2243438,51	564388,64	0	586	2243439,66	563979,03	
156	2243437,88	564360,16	0	587	2243449,75	564016,79	
157	2243433,55	564359,05	0	588	2243452,2	564025,13	
158	2243411,98	564362,91	0	589	2243453,25	564027,84	
159	2243395,08	564365,10	0	590	2243498,41	563988,28	
160	2243392,38	564366,27	0	591	2243506,02	563978,51	
161	2243390,02	564369,33	0	592	2243507,53	563978,56	
Изм	Кол уч.	Лист	№ док	Подпись	Дата		Лист
						42-12/2020	41



162	2243389,04	564372,87	0	593	2243527,09	563966,08	
163	2243388,36	564396,10	0	594	2243558,27	563952,5	
164	2243387,74	564428,70	0	595	2243574,05	563967,75	
165	2243385,00	564459,09	0	596	2243566,9	563977,83	
166	2243381,23	564455,94	0	597	2243575,33	563982,56	
167	2243384,30	564430,60	0	598	2243562,63	564008,98	
168	2243385,09	564400,40	0	599	2243599,42	564029,59	
169	2243384,37	564369,72	0	600	2243618,62	564040,89	
170	2243358,41	564373,39	0	601	2243639,33	564052,79	
171	2243331,89	564378,07	0	602	2243655,36	564061,55	
172	2243304,82	564382,82	0	603	2243674,13	564071,43	
173	2243305,90	564385,47	0	604	2243692,83	564081,22	
174	2243299,49	564393,42	0	605	2243709,71	564090,94	
175	2243295,25	564388,87	0	606	2243727,26	564100,6	
176	2243298,48	564386,18	0	607	2243743,74	564110,57	
177	2243289,75	564344,87	0	608	2243742,8	564112,07	
178	2243287,24	564333,69	0	609	2243760,65	564122,45	
179	2243279,80	564300,79	0	610	2243776,51	564131,8	
180	2243284,10	564297,41	0	611	2243792,96	564141,51	
181	2243288,12	564317,26	0	612	2243802,22	564140,95	
182	2243294,04	564348,39	0	613	2243806,51	564140,97	
183	2243302,13	564371,25	0	614	2243813,31	564140,52	
184	2243308,42	564374,69	0	615	2243816,73	564140,29	
185	2243329,59	564370,78	0	616	2243844,34	564140,65	
186	2243353,04	564366,24	0	617	2243871,35	564139,49	
187	2243353,92	564330,80	0	618	2243882,94	564137,46	
188	2243354,84	564306,50	0	619	2243783,43	564146,06	
189	2243353,81	564276,64	0	620	2243783,9	564140,73	
190	2243358,76	564275,62	0	621	2243759,01	564124,98	
191	2243357,82	564303,48	0	622	2243740,71	564114,09	
192	2243358,09	564333,93	0	623	2243723,17	564104,36	
193	2243356,90	564363,55	0	624	2243705,01	564093,86	
194	2243357,81	564364,88	0	625	2243687,67	564084,07	
195	2243359,73	564366,53	0	626	2243670,19	564074,25	
196	2243380,86	564362,46	0	627	2243653,65	564064,92	
197	2243407,47	564358,10	0	628	2243635,19	564054,54	
198	2243406,89	564333,22	0	629	2243616,48	564043,86	
199	2243406,45	564327,67	0	630	2243543,16	564002,98	
200	2243406,44	564327,42	0	631	2243565,75	563969,61	
201	2243406,46	564298,61	0	632	2243555,58	563959,91	
202	2243406,89	564268,55	0	633	2243530,77	563971,17	
203	2243409,06	564256,38	0	634	2243530,77	563971,17	
204	2243414,20	564243,58	0	635	2243511,37	563982,96	
205	2243414,15	564243,33	0	636	2243489,82	564003,17	
206	2243417,75	564242,60	0	637	2243468,16	564022,64	
207	2243416,06	564252,73	0	638	2243488,23	564041,24	
208	2243410,31	564269,30	0	639	2243499,79	564048,6	
209	2243409,47	564279,83	0	640	2243519,68	564060,26	
Изм	Кол уч.	Лист	№ док	Подпись	Дата		Лист
						42-12/2020	42



210	2243409,83	564295,44	0		641	2243540,64	564071,39	
211	2243410,66	564326,49	0		642	2243562,16	564082,98	
212	2243411,96	564356,62	0		643	2243581,29	564094,61	
213	2243437,52	564352,70	0		644	2243601,9	564104,84	
214	2243461,80	564349,17	0		645	2243619,36	564115,22	
215	2243463,19	564345,68	0		646	2243636,45	564124,62	
216	2243463,07	564317,47	0		647	2243654,64	564134,8	
217	2243461,61	564286,68	0		648	2243671,77	564144,51	
218	2243460,16	564261,61	0		649	2243690,57	564155,35	
219	2243458,93	564242,14	0		650	2243694,12	564156,27	
220	2243464,12	564240,86	0		651	2243697,65	564156,66	
221	2243464,50	564261,03	0		652	2243739,64	564152,65	
222	2243464,83	564284,90	0		653	2243773,69	564148,01	
223	2243466,21	564318,59	0		654	2243783,43	564146,08	
224	2243466,29	564329,50	0		655	2243498,26	564051,04	
225	2243468,99	564347,86	0		656	2243508,35	564056,2	
226	2243494,74	564343,64	0		657	2243517,36	564061,87	
227	2243518,27	564339,84	0		658	2243538,36	564074,59	
228	2243517,62	564311,29	0		659	2243545,62	564078,76	
229	2243516,13	564277,32	0		660	2243559,38	564085,49	
230	2243515,32	564249,27	0		661	2243578,91	564098,23	
231	2243515,32	564227,70	0		662	2243598,11	564108,87	
232	2243518,92	564226,78	0		663	2243616,46	564119,05	
233	2243518,81	564247,63	0		664	2243635,21	564127,34	
234	2243519,77	564276,94	0		665	2243652,92	564137,27	
235	2243520,79	564309,92	0		666	2243681,96	564154,46	
236	2243523,13	564335,64	0		667	2243680,78	564158,09	
237	2243526,41	564337,87	0		668	2243676,01	564160,26	
238	2243548,41	564334,79	0		669	2243631,7	564168,68	
239	2243574,68	564330,62	0		670	2243603,74	564176,22	
240	2243575,21	564327,91	0		671	2243600,09	564175,15	
241	2243573,71	564302,55	0		672	2243592,35	564172,87	
242	2243573,18	564269,90	0		673	2243583,58	564169,15	
243	2243571,57	564241,72	0		674	2243567,62	564158,23	
244	2243568,03	564222,66	0		675	2243546,35	564146,01	
245	2243574,75	564222,09	0		676	2243506,23	564123,19	
246	2243575,35	564241,37	0		677	2243494,32	564114,92	
247	2243576,39	564268,89	0		678	2243488,43	564109,41	
248	2243578,04	564297,51	0		679	2243480,85	564097,97	
249	2243580,25	564331,56	0		680	2243476,56	564089,2	
250	2243606,09	564327,07	0		681	2243474,92	564082,79	
251	2243630,91	564322,06	0		682	2243466,81	564060,55	
252	2243628,92	564292,31	0		683	2243455,61	564031,25	
253	2243627,52	564260,71	0		684	2243459,51	564028,53	
254	2243627,22	564235,92	0		685	2243477,8	564052,28	
255	2243626,42	564215,91	0		686	2243486,42	564051,17	
256	2243632,05	564214,83	0		687	2243490,48	564054,36	
257	2243630,86	564241,56	0		688	2243493,83	564057,1	
Изм	Кол уч.	Лист	№ док	Подпись	Дата			Лист
						42-12/2020		43



258	2243631,28	564266,03	0		689	2243594,27	564178,16	
259	2243631,52	564291,62	0		690	2243593,48	564176,07	
260	2243633,11	564320,52	0		691	2243565,16	564160,31	
261	2243658,97	564317,15	0		692	2243542,58	564148,55	
262	2243683,43	564312,87	0		693	2243504	564126,61	
263	2243683,48	564286,85	0		694	2243494,15	564133,17	
264	2243682,56	564262,72	0		695	2243501,63	564146,01	
265	2243682,72	564235,92	0		696	2243508,99	564156,6	
266	2243682,02	564208,89	0		697	2243519,91	564170,82	
267	2243684,46	564208,78	0		698	2243517,63	564171,83	
268	2243685,89	564254,32	0		699	2243480,37	564184,24	
269	2243686,12	564277,27	0		700	2243486,3	564200,06	
270	2243688,18	564311,91	0		701	2243489,84	564200,98	
271	2243713,00	564308,16	0		702	2243501,97	564196,49	
272	2243735,50	564303,62	0		703	2243526,44	564191,83	
273	2243735,23	564274,32	0		704	2243545,52	564188,2	
274	2243733,94	564249,43	0		705	2243355,19	564236,19	
275	2243732,64	564226,54	0		706	2243351,99	564230,72	
276	2243732,15	564199,24	0		707	2243353,02	564226,61	
277	2243734,15	564191,10	0		708	2243377,26	564200,01	
278	2243736,04	564187,84	0		709	2243390,66	564184,02	
279	2243738,57	564179,33	0		710	2243404,19	564167,7	
280	2243744,76	564160,91	0		711	2243419,45	564152,41	
281	2243743,89	564158,29	0		712	2243438,43	564132,74	
282	2243742,18	564157,02	0		713	2243458,31	564158,69	
283	2243737,56	564156,83	0		714	2243471,17	564179,21	
284	2243703,68	564159,30	0		715	2243473,57	564179,88	
285	2243696,72	564160,74	0		716	2243475,5	564180,7	
286	2243672,69	564164,30	0		717	2243483,37	564203,37	
287	2243661,98	564167,11	0		718	2243482,13	564203,83	
288	2243648,06	564169,43	0		719	2243447,84	564216,48	
289	2243578,85	564186,07	0		720	2243398,78	564228,45	
290	2243496,00	564202,93	0		721	2243360,76	564237,07	
291	2243444,94	564221,62	0		722	2243450,37	564030,73	
292	2243428,91	564224,55	0		723	2243446,4	564030,21	
293	2243416,24	564228,41	0		724	2243442,93	564031,4	
294	2243414,56	564231,28	0		725	2243424	564049,47	
295	2243414,47	564233,14	0		726	2243410,26	564065,39	
296	2243415,93	564239,62	0		727	2243396,01	564081,89	
297	2243417,75	564242,60	0		728	2243379,31	564099,62	
298	2243414,15	564243,33	0		729	2243365,01	564114,79	
299	2243413,07	564238,00	0		730	2243350,74	564131,08	
300	2243411,00	564231,71	0		731	2243336,63	564147,39	
301	2243409,09	564230,48	0		732	2243320,88	564165,59	
302	2243406,24	564230,43	0		733	2243305,6	564182,13	
303	2243370,73	564238,99	0		734	2243291,42	564196,69	
304	2243299,05	564254,72	0		735	2243274,87	564215	
305	2243286,76	564257,78	0		736	2243261,68	564229,17	
Изм	Кол уч.	Лист	№ док	Подпись	Дата			Лист
						42-12/2020		44



306	2243267,74	564261,52	0		737	2243238,25	564252,33	
307	2243238,80	564265,16	0		738	2243236,93	564254,63	
308	2243218,45	564266,98	0		739	2243236,41	564257,02	
309	2243208,77	564267,13	0		740	2243237,06	564259,16	
310	2243204,61	564266,76	0		741	2243238	564260,39	
311	2243199,06	564259,75	0		742	2243240,68	564261,2	
312	2243184,47	564244,00	0		743	2243259,39	564259,15	
313	2243165,19	564222,16	0		744	2243282,01	564253,84	
314	2243165,11	564221,98	0		745	2243305,68	564248,48	
315	2243164,74	564219,01	0		746	2243306,85	564248,17	
316	2243164,09	564213,88	0		747	2243343,58	564240,18	
317	2243164,10	564209,88	0		748	2243347,23	564235,98	
318	2243168,80	564220,30	0		749	2243347,61	564231,95	
319	2243178,70	564234,24	0		750	2243345,63	564228,97	
320	2243187,59	564243,20	0		751	2243364,36	564209,21	
321	2243188,21	564242,61	0		752	2243375,97	564197,07	
322	2243207,06	564262,30	0		753	2243390,72	564180,63	
323	2243231,88	564260,76	0		754	2243403,14	564165,52	
324	2243228,00	564255,86	0		755	2243417,6	564147,94	
325	2243244,09	564240,31	0		756	2243433,48	564131,93	
326	2243260,48	564224,88	0		757	2243412,87	564104,16	
327	2243274,54	564210,73	0		758	2243427,43	564089,4	
328	2243289,76	564193,86	0		759	2243431,86	564093,35	
329	2243304,97	564177,00	0		760	2243464,27	564072,67	
330	2243319,27	564161,26	0		761	2243461,11	564057,3	
331	2243334,08	564143,81	0					
332	2243346,90	564128,03	0					
333	2243361,17	564111,47	0					
334	2243378,23	564093,17	0					
335	2243391,29	564077,40	0					
336	2243407,24	564060,97	0					
337	2243422,90	564044,35	0					
338	2243438,57	564028,96	0					
339	2243446,97	564020,25	0					
340	2243437,31	563980,00	0					
341	2243433,44	563964,86	0					
342	2243432,36	563962,57	0					
343	2243429,59	563961,56	0					
344	2243426,22	563961,29	0					
345	2243397,47	563981,36	0					
346	2243388,88	563991,30	0					
347	2243389,51	563992,18	0					
348	2243383,83	563998,57	0					
349	2243384,25	563999,01	0					
350	2243369,17	564014,54	0					
351	2243354,37	564029,78	0					
352	2243337,85	564043,37	0					
353	2243323,05	564060,79	0					
Изм	Кол уч.	Лист	№ док	Подпись	Дата			Лист
						42-12/2020		45



354	2243307,80	564078,75	0				
355	2243294,59	564094,31	0				
356	2243280,59	564110,79	0				
357	2243279,46	564111,74	0				
358	2243263,07	564125,42	0				
359	2243246,24	564142,37	0				
360	2243245,83	564142,79	0				
361	2243231,81	564160,10	0				
362	2243220,38	564172,68	0				
363	2243217,42	564175,40	0				
364	2243202,46	564189,19	0				
365	2243182,71	564199,26	0				
366	2243178,89	564194,42	0				
367	2243189,76	564184,95	0				
368	2243194,09	564189,93	0				
369	2243221,36	564166,47	0				
370	2243243,77	564140,54	0				
371	2243275,64	564108,13	0				
372	2243335,29	564039,73	0				
373	2243351,67	564025,66	0				
374	2243381,01	563995,63	0				
375	2243395,12	563978,58	0				
376	2243427,75	563954,46	0				
377	2243436,01	563948,83	0				
378	2243458,26	563934,62	0				
379	2243494,23	563917,56	0				
380	2243525,66	563905,00	0				
381	2243540,72	563890,71	0				
382	2243560,90	563879,94	0				
383	2243576,80	563872,63	0				
384	2243598,96	563860,08	0				
385	2243609,64	563856,71	0				
386	2243621,76	563854,69	0				
387	2243648,92	563846,23	0				
388	2243655,50	563844,91	0				
389	2243664,62	563845,87	0				
390	2243685,46	563852,77	0				
391	2243689,80	563854,35	0				
392	2243702,38	563860,48	0				
393	2243727,91	563879,51	0				
394	2243760,28	563896,45	0				
395	2243809,53	563913,88	0				
396	2243862,15	563927,14	0				
397	2243908,38	563943,10	0				
398	2243944,28	563952,59	0				
399	2244016,10	563963,13	0				
400	2244041,45	563969,40	0				
401	2244054,81	563975,20	0				
Изм	Кол уч.	Лист	№ док	Подпись	Дата	42-12/2020	Лист
							46



402	2244062,73	563984,21	0
403	2244064,72	563989,55	0
404	2244064,10	563996,11	0
405	2244059,26	564002,62	0
406	2244042,61	564014,11	0
407	2244029,49	564022,95	0
408	2244020,04	564034,12	0
409	2244008,49	564047,94	0
410	2244004,91	564052,42	0
411	2243995,88	564044,07	0
412	2243992,54	564042,28	0
413	2243981,72	564036,48	0
414	2243977,52	564034,18	0
415	2243970,27	564034,43	0
416	2243941,12	564074,97	0
417	2243909,02	564126,32	0
418	2243904,49	564131,42	0
419	2243898,85	564135,80	0
420	2243890,72	564140,52	0
421	2243886,08	564142,03	0
422	2243878,93	564143,74	0
423	2243852,21	564144,92	0
424	2243818,75	564145,20	0
425	2243801,38	564147,19	0
426	2243780,38	564151,77	0
427	2243757,52	564154,54	0
428	2243752,36	564157,02	0
429	2243749,20	564160,13	0
430	2243746,32	564164,63	0
			0

Правовой статус объектов планирования.

На период подготовки проекта межевания территория частично свободна от застройки. В границах проектируемой территории имеются объекты недвижимости, оформленные в установленном законом порядке.

Основные показатели по проекту межевания.

Настоящий проект обеспечивает равные права и возможности правообладателей земельных участков в соответствии с действующим законодательством. Сформированные границы земельных участков позволяют обеспечить необходимые требования по содержанию и обслуживанию объектов существующей застройки в условиях сложившейся планировочной системы территории проектирования.

Изм	Кол.уч.	Лист	№ док	Подпись	Дата	Лист
					42-12/2020	47





## 2. ТЕКСТОВЫЕ ПРИЛОЖЕНИЯ

						42-12/2020			
						«Проект межевания территории СНТ «Ветеран-2», расположенного по адресу: Пермский край, Добрянский городской округ			
Изм	Код.уч.	Лист	Недок	Подпись	Дата		Стадия	Лист	Листов
						Проект межевания территории	П	4	46
Разработал		Льзова Т.П.			06.2020				
						Основная часть	ООО «Проект- Престиж»		



## 2.1. Протокол общего собрания членов СНТ «Ветеран-2» от 16.08.2020г №1

Протокол № 1 от 16 августа 2020 года  
Общего собрания членов  
Садоводческого некоммерческого товарищества « Ветеран-2»

Место проведения: Пермский край, г. Добрянка, СНТ « Ветеран-2»  
Время проведения: 16 августа 2020 г.  
Время начала регистрации 10 час. 30 мин., время окончания регистрации 11 час. 10 мин.  
Время начала собрания 11 час. 10 мин., время окончания - 13 часов.  
Всего членов СНТ - 273  
Присутствует на общем собрании – 140 членов СНТ.  
Кворум для проведения общего собрания имеется (регистрационные листы прилагаются).  
Председателем собрания избрана Шилеева Л.И. Голосовали «за» единогласно.  
Секретарем собрания избрана Жилочкина Т.С. Голосовали «за» единогласно.

### Повестка дня:

1. Отчет председателя Шилеевой Л.И. за отчетный период (2019 год) и план работ на 2020 год.
2. Отчет ревизионной комиссии, докладчик Меленевская Р.Г.
3. Приватизация садовых участков.
4. Предоставление документов о деятельности СНТ «Ветеран-2» по запросу садоводов
5. Утверждение и сбор целевого взноса на ремонт мостика для подачи воды и ремонт дорог.  
За утверждение повестки собрания голосовали «за» единогласно.

6. Разработать и утвердить проект межевания территории СНТ «Ветеран-2», расположенный по адресу: Пермский край, Добрянский район, г. Добрянка, район очистных сооружений ПГРЭС.

**По первому вопросу** повестки выступила председатель Товарищества Шилеева Л.И., отчиталась о работе правления за 2019 год:

- 1) По дорогам проведена частичная подсыпка основной дороги гравием, проведено грейдерование основной дороги. Вдоль дорог произвели вырубку деревьев, убрали кусты, скошили траву. Дороги по улочкам (второстепенные) содержат в рабочем состоянии садоводы, имеющие на этой улице участки.
- 2) Электроснабжение: проведена очистка просеки под ЛЭП, профилактика трансформатора, проверка эл/счетчиков (снятие показаний и наличие пломб). Многие садоводы производят оплату за потребленную эл/энергию один раз в год, а поставщик эл/энергии ПАО ПЕРМЭНЕРГОСБЫТ выставляет счета Товариществу ежемесячно. Поэтому потребители эл/энергии должны производить оплату ежемесячно, не позднее 25 числа следующего месяца по показаниям эл/счетчика или вносить авансовый платеж.
- 3) Водоснабжение: проведена частичная замена труб в проблемных местах.
- 4) Вывоз мусора. За 2019 год вывезено более 200 контейнеров мусора, дополнительно заказывали машину для вывоза крупногабаритного мусора (кровати, диваны). Что только не увидишь на нашей площадке для мусора, ведь некоторые вещи можно сжечь, а траву сложить в компостные ямы. Нам не хватает средств, заложенных в смете, на вывоз мусора. При таком отношении к данной проблеме придется увеличивать взносы на вывоз мусора. Еще была отремонтирована площадка для мусора и поставлен дополнительно 1 бак.
- 5) Произвели косметический ремонт в домике сторожа (побелка, покраска, ремонт печи).

№	Кол. уч.	Лист	№ док	Подпись	Дата	Лист
						42-12/2020
						38



- б) Необрабатываемые участки. В Товариществе имеются земельные участки, собственники которых за ними не следят. Участки зарастают кустарниками, травой, что нарушает противопожарную, санитарную безопасность

Предложено утвердить отчет о работе Правления и дать оценку работы.

За утверждение отчета Правления голосовали «за» единогласно.

Оценка работы Правления «удовлетворительно» голосовали «за» единогласно

Выступили: Клименко Т.И.(уч-к 265) предложила провести подсыпку проблемных мест дороги.

Решили принять информацию к исполнению.

Толшмянова Л.М (уч-к 108) предложила перенести площадку для мусора на территорию сада, а

Монахова Г.Г. (уч-к 119) на место мусорной площадки установить автобусную остановку.

Данное предложение необходимо проанализировать, обдумать и согласовать.

**По второму вопросу** слушали ревизора Меленевскую Р.Г.

Была проведена проверка финансово-хозяйственной деятельности СНТ «Ветеран-2» за 2019 год, учета поступивших взносов, платежей и разности их по лицевым счетам.

Нарушений не выявлено.

Поступило средств 1077,1 тыс. руб., израсходовано 1072,8 тыс. руб., остаток денежных средств на конец года 260,4 тыс. руб.

Долг на 01.01.2020г по взносам составил 206,7 тыс. руб., по оплате за потребленную эл/энергию долг 118,0 тыс. руб.

Акт ревизионной комиссии прилагается.

Предложено утвердить акт ревизионной комиссии.

За утверждение отчета ревизионной комиссии голосовали «за» единогласно.

**По третьему вопросу** выступила Шияева Л.И.

На приватизацию заявлено 20 садовых участков (список прилагается).

Предложено утвердить список садовых участков на приватизацию.

За утверждение списка проголосовали «за» единогласно.

**По четвертому вопросу** слушали Шияеву Л.И.

Документы членам Товарищества предоставляются согласно правилам, установленным Уставом в п. 3.2.6 в целях полной реализации членом Товарищества права на получение информации о деятельности органов управления Товариществом:

1. Документы протоколов общих собраний, заседаний правления, ревизионной комиссии, документы бухгалтерского учета предоставляются для ознакомления после подачи письменного заявления.
2. С подлинниками документов члены Товарищества могут ознакомиться в помещении правления в присутствии ответственного лица (председателя или бухгалтера) под подпись в карточке ознакомления с материалами дела.
3. По требованию заявителя заверенные подписью председателя и печатью Товарищества копии документов выдаются на руки или направляются почтой после оплаты расходов, связанных с копированием документов и почтовых расходов за отправление писем.

По четвертому вопросу проголосовали «за» единогласно.

№	Кол.уч.	Лист	№ док	Подпись	Дата	Лист
						42-12/2020
						39

**По пятому вопросу** слушали Шиялеву Л.И.

Садовый мостик для спуска насоса, чтобы подавать воду садоводам для полива, рушится. В этом году он еще простоял, но нет гарантии, что мостик на следующий год выдержит весенние паводки. Да и еще из-за жаркого лета в Каме быстро ушла вода и в августе месяце садоводы остались без воды, необходимо углубить впадину-канал для насоса. Как вы понимаете, на все работы по восстановлению мостика необходимы денежные средства для приобретения материалов и оплату труда рабочим.

Предлагаю на ремонт мостика собрать целевой взнос. Ваши предложения?

Нам надо еще определиться по срокам сбора денежных средств, но не затягивая, пока ушла вода мы можем уже начать работать, иначе можем весной не успеть. Ваши предложения?

Предложено на ремонт мостика собрать целевой взнос в размере 1 000,00 руб. с садовода. Если с ремонта мостика останутся денежные средства, направить их на ремонт дороги.

Оплата целевого взноса до 31 декабря 2020 года.

Отчет о проделанной работе предоставить садоводам на общем собрании в 2021 году

По пятому вопросу проголосовали «за» единогласно.

**По шестому вопросу** слушали Шиялеву Л.И.

Законодательство не стоит на месте, каждый год происходят изменения в законах. Был введен целый ряд законов, касающихся правового использования земли. **Вводилось и отменялось обязательное межевание земельных участков.** Так до 2006 г. межевание участков было обязательным. 30.12.2006 г. вышел закон № 93-ФЗ («Дачная амнистия»), по которому межевание участков стало необязательным. Но с 01 января 2017 года кадастровый паспорт был заменен на выписку из ЕГРН, в котором указывается адрес, площадь, границы участка и др. сведения. В связи с данными изменениями садоводы, которые не успели приватизировать свои участки, на данный момент не могут их оформить в собственность, т.к. в СНТ «Ветеран-2» имеется кадастровый паспорт границ земельного использования не всего сада и его данные уже устарели. Нам необходимо разработать и утвердить проект межевания территории СНТ «Ветеран-2», расположенный по адресу: Пермский край, Добрянский район, г. Добрянка, район очистных сооружений ПГРЭС.

По шестому вопросу проголосовали «за» единогласно.

Протокол Общего собрания членов СНТ «Ветеран-2» № 1 от 16 августа 2020г пронумерован и прошит на 3х страницах, имеет приложения.

Каждая страница протокола и приложений подписана председателем и секретарем собрания.

Приложение к протоколу:

1. Регистрационные листы, присутствующих на собрании - 7 страниц.
2. Акт проверки финансово-хозяйственной деятельности СНТ «Ветеран—2».
3. Список садовых участков на приватизацию.

Председатель собрания

Секретарь собрания



Шиялева Л.И.

Жилочкина Т.С.

Изм	Кол.уч.	Лист	№ док	Подпись	Дата	Лист
						40
42-12/2020						



Выписка из протокола № 1 от 16 августа 2020 года  
Общего собрания членов  
Садоводческого некоммерческого товарищества «Ветеран-2»

Место проведения: Пермский край, г. Добрянка, СНТ «Ветеран-2»  
Время проведения: 16 августа 2020 г.  
Время начала регистрации 10 час. 30 мин., время окончания регистрации 11 час. 10 мин.  
Время начала собрания 11 час. 10 мин., время окончания - 13 часов.  
Всего членов СНТ - 273  
Присутствует на общем собрании – 140 членов СНТ.  
Кворум для проведения общего собрания имеется (регистрационные листы прилагаются).  
Председателем собрания избрана Шилева Л.И. Голосовали «за» единогласно.  
Секретарем собрания избрана Жилочкина Т.С. Голосовали «за» единогласно.

**Повестка дня:**

6. Разработать и утвердить проект межевания территории СНТ «Ветеран-2», расположенный по адресу: Пермский край, Добрянский район, г. Добрянка, район очистных сооружений ПГРЭС.

**По шестому вопросу слушали Шилеву Л.И.**

Законодательство не стоит на месте, каждый год происходят изменения в законах. Был введен целый ряд законов, касающихся правового использования земли. **Вводилось и отменялось обязательное межевание земельных участков.** Так до 2006 г. межевание участков было обязательным. 30.12.2006 г. вышел закон № 93-ФЗ («Дачная амнистия»), по которому межевание участков стало необязательным. Но с 01 января 2017 года кадастровый паспорт был заменен на выписку из ЕГРН, в котором указывается адрес, площадь, границы участка и др. сведения.

В связи с данными изменениями садоводы, которые не успели приватизировать свои участки, на данный момент не могут их оформить в собственность, т.к. в СНТ «Ветеран-2» имеется кадастровый паспорт границ земельного использования не всего сада и его данные уже устарели. Нам необходимо разработать и утвердить проект межевания территории СНТ «Ветеран-2», расположенный по адресу: Пермский край, Добрянский район, г. Добрянка, район очистных сооружений ПГРЭС.

По шестому вопросу проголосовали «за» единогласно.

Председатель собрания

Секретарь собрания



Шилева Л.И.

Жилочкина Т.С.

№	Кол. уч.	Лист	№ док.	Подпись	Дата	Лист
					42-12/2020	41



## 2.2. Ситуационный план.

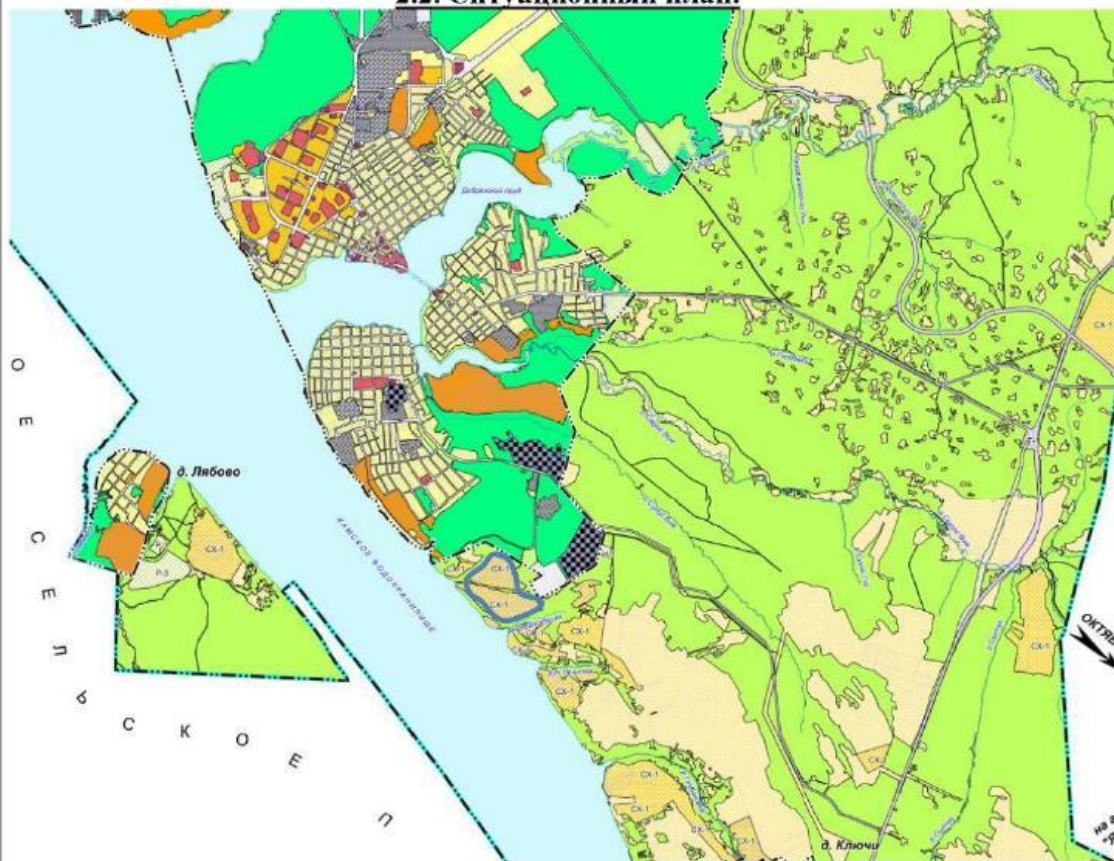

— граница участка проектируемой территории СНТ «Ветеран-2»

Изм	Кол.уч.	Лист	№ док	Подпись	Дата	Лист
						42
42-12/2020						42



**2.3. Постановление от 09.07.1992 года № 473 О передаче земельных участков  
предприятиям и организациям для заявленных целей**

ГОСУДАРСТВЕННЫЙ ГЕРБ РОССИЙСКОЙ ФЕДЕРАЦИИ  
(РОССИЯ)  
АДМИНИСТРАЦИЯ ДОБРЯНСКОГО РАЙОНА ПЕРМСКОЙ ОБЛАСТИ  
**ПО С Т А Н О В Л Е Н И Е**

от 24.11.92

г.Добрянка

№ 838

О перерегистрации земель  
садоводческих товариществ.

В соответствии статьи 7 Закона "О земельной реформе" и  
статьи 20 "Земельного Кодекса РСФСР",  
**П О С Т А Н О В Л Я Ю:**

1. Передать садоводческому товариществу "Ветеран труда",  
созданное пенсионерами Ленинского района г.Перми, в коллектив-  
ную совместную собственность земли общего пользования площадью  
0,15га и в собственность членам товарищества 1,75га, распо-  
ложенного в кв.131 Ветлянского лесничества Добрянского лесхоза.

2. Передать садоводческому товариществу "Черемушка", соз-  
данное при Пермском моторостроительном заводе им.Свердлова,  
в коллективную совместную собственность земли общего пользо-  
вания площадью 0,08га и в собственность членам товарищества  
2,78га, расположенного в д.Конец гор Краснослудского сельского  
Совета.

3. Передать садоводческому товариществу "Рябинушка", созда-  
нное при Пермском научно-производственном предприятии "Авиадви-  
гатель", в коллективную совместную собственность земли общего  
пользования площадью 0,51га и в собственность членам товари-  
щества 7,03га, расположенного в д.Конец Гор Краснослудского  
сельского Совета.

4. Передать садоводческому товариществу "Ветеран-2", создан-  
ное при Добрянском городском Совете, в коллективную совместную  
собственность земли общего пользования площадью 3,95га и в  
собственность членам товарищества 26,15га, расположенного в  
районе очистных сооружений ПРЭС.

5. Передать садоводческому товариществу "Горки", созданное  
при Пермском УВБ ВОС, в коллективную совместную собственность  
земли общего пользования площадью 6,0га и в собственность чле-  
нам товарищества 4,0га, расположенного в кв.113 Полазненского  
лесничества Добрянского лесхоза.

6. Передать садоводческому товариществу "Черемушки", создан-  
ное при Добрянском ремонтно-механическом заводе, в коллективную  
совместную собственность земли общего пользования площадью 2,18га  
и в собственность членам товарищества 4,32га, расположенного в  
районе д. Заполье.

Губернатор администрации района

И.Е.Лещёв

Изм	Кол.уч.	Лист	№ док	Подпись	Дата	Лист
					42-12/2020	43



### СВИДЕТЕЛЬСТВО № 273

на право собственности на землю бессрочного (постоянного) пользования землей

Свидетельство выдано Садоводческому товариществу «Ветеран-2»  
(наименование или фамилия, имя, отчество)

р/л - 2 при Добринском городском Совете  
собственника земли, землепользователя, его местоположение или адрес)

в том, что указанному собственнику, землепользователю решением от 24 ноября 1992 года

№ 838 Администрации Добринского района  
(наименование органа местной)

Тверской области для ввода коллективного  
администрации) (целевое назначение)

садоводства предоставлено:  
использования земель)

Вид пользования землей	Всего га	В т.ч. с/х угодий	Из них					Прочих угодий
			пашни	многол. насажд.	заливной	осенокосов	пастбищ	
В собственность	30,10	26,15		26,15				3,95
из них: бесплатно	30,10	26,15		26,15				3,95
в бессрочное (постоянное) пользование								
<b>Итого:</b>	<b>30,10</b>	<b>26,15</b>		<b>26,15</b>				<b>3,95</b>

Свидетельство составлено в двух экземплярах, из которых первый выдан Садоводческому товариществу «Ветеран-2»  
(наименование или ф. и. о. собственника земли, землепользователя)

второй хранится в Администрации Добринского района  
(наименование органа, выдávшего свидетельство)

Свидетельство является временным документом и действует до выдачи государственного акта на право собственности на землю, бессрочное (постоянное) пользование землей.

М. П.  [Подпись]  
(подпись)

Глава администрации  
(наименование органа)

Дата выдачи свидетельства  
2 декабря 1992 года

Добринского района  
(выдавшего свидетельство)  
И. В. Демин  
(должность, Ф. И. О.)

Добринская тип. 1992. Тираж 10000. Заказ 2882. Формат А4.

№ п/п	Кол. уч.	Лист	№ док.	Подпись	Дата	Лист
						42-12/2020
						44



**3. ГРАФИЧЕСКИЕ ПРИЛОЖЕНИЯ**  
**ОСНОВНАЯ ЧАСТЬ**  
**МАТЕРИАЛЫ ПО ОБОСНОВАНИЮ**

Изм	Кол уч.	Лист	№ док	Подпись	Дата	Лист
						42-12/2020
						45









Главе городского округа – главе администрации Добрянского городского округа

от СМТ «Ветеран-2»  
(Ф.И.О. или полное наименование (Ф.И.О., должность руководителя) правообладателя земельного участка)  
адрес: Пермский край, г. Добрянка, пер. Строительный, д. 8, кв. 71,  
почтовый индекс 618740  
телефон: 89026480504,  
факс: \_\_\_\_\_,  
адрес электронной почты \_\_\_\_\_

в лице Мерсератиев СМТ - Шмелевой Марины Ивановны  
(заполняется в случае представительства, указываются Ф.И.О., наименование и реквизиты документа, подтверждающие полномочия представителя)

### ЗАЯВЛЕНИЕ

#### о принятии решения об утверждении документации по планировке территории

Прошу утвердить документацию по планировке территории (проект планировки территории и(или) проекта межевания территории), расположенной в границах:

СМТ «Ветеран-2», расположенный по адресу: Пермский край, Добрянский г.о., в/лне огороженное садовое общество ППРЭС  
(указывается местоположение территории, кадастровый квартал, территориальная зона в соответствии с правилами землепользования и застройки)

С целью размещения:

\_\_\_\_\_, (указывается наименование объекта)

подготовленной на основании:

Меточелю №1 от 16.08.2020г. общего собрания членов СМТ «Ветеран-2»

(указывается дата, номер принятого решения о подготовке документации по планировке территории и орган принявший решение)

Приложение:

<u>проект межевания тер-рии на 52 листах</u>
--



«12» 12 2020 г.  
(дата)



(подпись) -2

О. И. Шумилова  
(расшифровка подписи)

В соответствии со статьей 9 Федерального закона от 27.07.2006 № 152-ФЗ «О персональных данных» даю согласие на обработку (систематизацию, накопление, хранение, уточнение (обновление и изменение), использование, в том числе передачу, обезличивание, уничтожение), моих персональных данных, включающих фамилию, имя отчество, дату рождения, паспортные данные, адрес проживания, контактный телефон, с целью принятия решения по моему заявлению.

Результат оказания муниципальной услуги прошу:

\_\_\_\_\_

(выдать лично в ОМСУ, в МФЦ (при подаче заявления через МФЦ); отправить по почте, по электронной почте)

«  » 20  г.

(дата)

(подпись)

(расшифровка подписи)

Документы

принял

\_\_\_\_\_

(ФИО, должность)

«  » 20  г.

(дата)

(подпись)

(расшифровка подписи)

Приложение

\_\_\_\_\_



## ПРОЕКТ МЕЖЕВАНИЯ ТЕРРИТОРИИ

на объекте:

**«Проект межевания территории СНТ «Ветеран-2»,  
расположенного по адресу:  
Пермский край Добрянский городской округ»**

### ОСНОВНАЯ ЧАСТЬ МАТЕРИАЛЫ ПО ОБОСНОВАНИЮ

Шифр: 42-12/2020

Директор ООО «Проект-Престиж»



г. Добрянка 2020

## СОДЕРЖАНИЕ

Введение .....	5
Общая часть .....	5
Подготовительный этап.....	5
Исходные материалы для подготовки проекта межевания.....	5
Опорно-межевая сеть на территории проектирования.....	6
Сведения о сформированных и несформированных земельных участках .....	6
Производственный этап.....	6
Сведения о формируемых и изменяемых земельных участках.....	6
Рекомендации по порядку установления границ на местности.....	37
Сведения о существующих и проектируемых зонах с особыми условиями использования территории .....	37
Площади зон действия предлагаемых к установлению публичных сервитутов .....	38
Формирование красных линий. ....	38
Формирование линий отступа от красных линий. ....	38
Правовой статус объектов планирования. ....	47
Основные показатели по проекту межевания. ....	47
2. ТЕКСТОВЫЕ ПРИЛОЖЕНИЯ.....	37
3. ГРАФИЧЕСКИЕ ПРИЛОЖЕНИЯ.....	45
3.1 Чертеж межевания территории.....	<b>Ошибка! Закладка не определена.</b>
3.2 Материалы по обоснованию проекта межевания территории.....	<b>Ошибка! Закладка не определена.</b>

Кадастровый план территорий (электронный вид)

						42-12/2020			
						«Проект межевания территории СНТ «Ветеран-2», расположенного по адресу: Пермский край, Добрянский городской округ			
Изм	Кол.уч.	Лист	№док	Подпись	Дата				
						Проект межевания территории	Стадия	Лист	Листов
							П	4	46
Разработал		Лызова Т.П.			06.2020	Основная часть	ООО «Проект- Престиж»		





Проект межевания территории СНТ «Ветеран» состоит из одного тома:

Том 3. (Проект межевания территории)  
Текстовая часть, текстовые и графические приложения

Графические приложения

№ п/п	Наименование чертежа	Масштаб чертежа	Кол-во листов
1	Чертеж межевания территории	1:1000	1
2	Материалы по обоснованию проекта межевания территории.	1:1000	1

Изм	Кол уч.	Лист	№ док	Подпись	Дата	Лист
					42-12/2020	3



# 1. Текстовая часть проекта межевания

						42-12/2020			
						«Проект межевания территории СНТ «Ветеран-2», расположенного по адресу: Пермский край, Добрянский городской округ			
Изм	Кол.уч.	Лист	№док	Подпись	Дата				
						Проект межевания территории	Стадия	Лист	Листов
							П	4	46
Разработал		Лызова Т.П.			06.2020	Основная часть	ООО «Проект- Престиж»		



## Введение

Проект межевания территории СНТ «Ветеран-2»: разработан с целью образования земельных участков для ведения садоводства и земельного участка общего пользования.

Целью подготовки проекта межевания является установление фактических границ земельных участков, принадлежащих членам садоводческого некоммерческого товарищества.

Задачами подготовки проекта является анализ фактического землепользования, разработка проектных решений по координированию красных линий, уточняемых земельных участков и изменяемых земельных участков.

## Общая часть

Площадь территории проектирования составляет 30,10 га. В том числе земли общего пользования 3,95га, собственность членов товарищества 26,15га.

Земельный участок предоставлен СНТ на основании Постановления администрации Добрянского района Пермской области от 24.11.1992г №838.

Границей проекта межевания выступает общий контур земельных участков в составе СНТ «Ветеран-2».

Проект межевания территории разработан в соответствии со следующими нормативными актами:

Градостроительный кодекс РФ;

Земельный кодекс РФ;

Федеральный закон от 24.07.2007 г. №221-ФЗ «О государственном кадастре недвижимости»;

Федеральный закон от 18.06.2001 г. № 78-ФЗ «О землеустройстве»;

Закон о садоводстве от №217.

СП 42.13330.2011 Свод правил Градостроительство. Планировка и застройка городских и сельских поселений. Актуализированная редакция СНиП 2.07.01-89\*

## **Подготовительный этап**

### Исходные материалы для подготовки проекта межевания

При выполнении работ по разработке проекта межевания территории были использованы следующие исходные материалы:

- протокол общего собрания членов СНТ «Ветеран-2» от 16.08.2020 №1.
- планово-картографический материал М 1:1000, выполненный в августе 2020 года ООО «ГеоПроектИзыскания»;
- технический отчет по инженерно-геодезическим изысканиям шифр 21.03-2020-ИГДИ, выполненный в марте 2020 года ООО «ГеоПроектИзыскания»;
- сведения кадастрового плана территории, предоставленного филиалом ФГБУ «Федеральная кадастровая палата Росреестра» по Пермскому краю в 2020 году: КУВИ-002/2020-37405547 от 10.11.20 г

Изм	Кол уч.	Лист	№ док	Подпись	Дата	Лист
					42-12/2020	5



## Опорно-межевая сеть на территории проектирования.

На территории проектирования существует установленная система геодезической сети специального назначения для определения координат точек земной поверхности с использованием спутниковых систем. Система координат-МСК 59. Действующая система геодезической сети удовлетворяет требованиям выполнения землеустроительных работ для установления границ земельных участков на местности.

### Структура территории, образуемая в результате межевания.

Проектируемый объект расположен в границах кадастровых кварталов: 59:18:3500103.; 59:18:3500102 Добрянского городского округа, категория - земли сельскохозяйственного назначения.

### Сведения о сформированных и несформированных земельных участках

Проектируемая территория представлена земельными участками, учтенными в ЕГРН.

### **Производственный этап**

Разработка проекта межевания территории была выполнена с учетом:

- установление границ вновь уточняемых земельных участков с учетом существующих красных линий кварталов застройки;
- формирование новых земельных участков с учетом интересов владельцев.
- проектирование и отмена красных линий согласно проекту планировки территории

### Сведения о формируемых и изменяемых земельных участках

Сведения о формируемых и изменяемых земельных участках представлены в таблице 1.

### **Сведения о земельных участках, подлежащих формированию.**

Таблица 1

№ п/п	Номер земельного участка*	Кадастровый номер земельного участка	Площадь, м <sup>2</sup>	Вид разрешенного использования	Категория земель	Примечание
1	2	3	4	5	6	7
Земельные участки, образуемые путем перераспределения						
1	:ЗУ	59:18:3500103:241	651	Ведение садоводства	Земли сельскохозяйственного назначения Земли сельскохозяйственного назначения	
2	:ЗУ	59:18:350103:375	564			
3	:ЗУ	59:18:3500103:215	664			
4	:ЗУ	59:18:3500103:283	675			
5	:ЗУ	59:18:3500103:365	722			
6	:ЗУ	59:18:3500103:310	648			
7	:ЗУ4	59:18:3500103:263	805			
8	:ЗУ	59:18:3500103:9	709			
9	:ЗУ	59:18:350103:428	770			
Изм	Кол уч.	Лист	№ док	Подпись	Дата	Лист
					42-12/2020	6



10	:3У	59:18:3500103:412	780			
11	:3У	59:18:3500103:233	1242			
12	:3У	59:18:3500103:356	898			
13	:3У	59:18:3500103:256	1389			
14	:3У	59:18:3500103:357	617			
15	:3У	59:18:3500103:394	682			
16	:3У	59:18:3500103:160	679			
17	:3У	59:18:3500103:285	622			
18	:3У	59:18:3500103:270	641			
19	:3У	59:18:3500103:167	920			
20	:3У	59:18:3500103:154	749			
21	:3У	59:18:3500103:150	615			
22	:3У	59:18:3500103:261	577			
23	:3У	59:18:3500103:403	639			
24	:3У	59:18:3500103:408	564			
25	:3У	59:18:3500103:135	636			
26	:3У	59:18:3500103:133	641			
27	:3У	59:18:3500103:311	884			
28	:3У	59:18:3500103:120	1320			
29	:3У	59:18:3500103:404	552			
30	:3У	59:18:3500103:377	605			
31	:3У	59:18:3500103:124	605			
32	:3У	59:18:3500103:312	575			
33	:3У	59:18:3500103:107	252			
34	:3У	59:18:3500103:128	634			
35	:3У	59:18:3500103:288	614			
36	:3У	59:18:3500103:103	590			
37	:3У	59:18:3500103:360	584			
38	:3У	59:18:3500103:353	618			
39	:3У	59:18:3500103:284	596			
40	:3У	59:18:3500103:425	613			
41	:3У	59:18:3500103:87	627			
42	:3У	59:18:3500103:102	618			
43	:3У	59:18:3500103:90	621			
44	:3У	59:18:3500103:91	600			
45	:3У	59:18:3500103:405	600			
46	:3У	59:18:3500103:282	639			
47	:3У	59:18:3500103:62	623			
48	:3У	59:18:3500103:399	566			
49	:3У	59:18:3500103:60	589			
50	:3У	59:18:3500103:59	624			
51	:3У	59:18:3500103:393	562			
52	:3У	59:18:3500103:277	631			
53	:3У	59:18:3500103:364	545			
54	:3У	59:18:3500103:274	693			
55	:3У	59:18:3500103:32	629			
56	:3У	59:18:3500103:254	615			
57	:3У	59:18:3500103:265	591			

Изм	Кол уч.	Лист	№ док	Подпись	Дата	42-12/2020	Лист
							7



58	:3Y	59:18:3500103:411	605			
59	:3Y	59:18:3500103:27	583			
60	:3Y	59:18:3500103:50	583			
61	:3Y	59:18:3500103:25	645			
62	:3Y	59:18:3500103:52	574			
63	:3Y	59:18:3500103:21	575			
64	:3Y	59:18:3500103:276	981			
65	:3Y	59:18:3500103:410	593			
66	:3Y	59:18:3500102:4	1469			
67	:3Y	59:18:3500102:2	936			
68	:3Y	59:18:3500102:159	771			
69	:3Y	59:18:3500102:9	888			
70	:3Y	59:18:3500102:37	892			
71	:3Y	59:18:3500102:224	801			
72	:3Y	59:18:3500102:184	841			
73	:3Y	59:18:3500102:19	782			
74	:3Y	59:18:3500102:56	834			
75	:3Y	59:18:3500102:245	802			
76	:3Y	59:18:3500102:238	857			
77	:3Y	59:18:3500102:27	828			
78	:3Y	59:18:3500102:53	859			
79	:3Y	59:18:3500102:55	760			
80	:3Y	59:18:3500102:171	716			
81	:3Y	59:18:3500102:41	771			
82	:3Y	59:18:3500102:258	449			
83	:3Y	59:18:3500102:164	810			
84	:3Y	59:18:3500102:201	754			
85	:3Y	59:18:3500102:195	948			
86	:3Y	59:18:3500102:3	676			
87	:3Y	59:18:3500102:5	589			
88	:3Y	59:18:3500102:42	629			
89	:3Y	59:18:3500102:196	580			
90	:3Y	59:18:3500102:218	708			
91	:3Y	59:18:3500102:29	722			
92	:3Y	59:18:3500102:156	846			
93	:3Y	59:18:3500102:157	745			
94	:3Y	59:18:3500102:244	792			
95	:3Y	59:18:3500102:229	835			
96	:3Y	59:18:3500102:161	829			
97	:3Y	59:18:3500102:179	787			
98	:3Y	59:18:3500102:194	662			
99	:3Y	59:18:3500102:38	748			
100	:3Y	59:18:3500102:18	817			
101	:3Y	59:18:3500102:256	827			
102	:3Y	59:18:3500102:35	820			
103	:3Y	59:18:3500102:226	714			
104	:3Y	59:18:3500102:32	830			
105	:3Y	59:18:3500102:180	775			

Изм	Кол уч.	Лист	№ док	Подпись	Дата	42-12/2020	Лист
							8



106	:3У	59:18:3500102:197	719			
107	:3У	59:18:3500102:10	877			
108	:3У	59:18:3500102:45	714			
109	:3У	59:18:3500102:17	804			
110	:3У	59:18:3500102:155	874			
111	:3У	59:18:3500102:167	848			
112	:3У	59:18:3500102:215	601			
113	:3У	59:18:3500102:166	601			
114	:3У	59:18:3500102:212	641			
115	:3У	59:18:3500102:12	757			
116	:3У	59:18:3500102:23	736			
117	:3У	59:18:3500102:41	665			
118	:3У	59:18:3500102:178	714			
119	:3У	59:18:3500102:246	792			
120	:3У	59:18:3500102:40	741			
121	:3У	59:18:3500102:185	770			
122	:3У	59:18:3500102:232	818			
123	:3У	59:18:3500102:165	1032			
124	:3У	59:18:3500102:216	835			
125	:3У	59:18:3500102:51	967			
126	:3У	59:18:3500102:222	1650			
127	:3У	59:18:3500102:236	694			
128	:3У	59:18:3500102:6	875			
129	:3У	59:18:3500102:75	813			
130	:3У	59:18:3500102:192	754			
131	:3У	59:18:3500102:221	790			
132	:3У	59:18:3500102:158	806			
133	:3У	59:18:3500102:231	794			
134	:3У	59:18:3500102:169	740			
135	:3У	59:18:3500103:3	622			
136	:3У	59:18:3500103:7	578			
137	:3У	59:18:3500103:16	616			
138	:3У	59:18:3500103:24	606			
139	:3У	59:18:3500103:401	577			
140	:3У	59:18:3500103:26	613			
141	:3У	59:18:3500103:414	587			
142	:3У	59:18:3500103:49	630			
143	:3У	59:18:3500103:4	599			
144	:3У	59:18:3500103:46	610			
145	:3У	59:18:3500103:396	617			
146	:3У	59:18:3500103:33	692			
147	:3У	59:18:3500103:271	733			
148	:3У	59:18:3500103:42	625			
149	:3У	59:18:3500103:280	628			
150	:3У	59:18:3500103:445	586			
151	:3У	59:18:3500103:422	609			
152	:3У	59:18:3500103:61	630			
153	:3У	59:18:3500103:390	617			

Изм	Кол уч.	Лист	№ док	Подпись	Дата	42-12/2020	Лист
							9



153	:3Y	59:18:3500103:259	587			
154	:3Y	59:18:3500103:417	580			
155	:3Y	59:18:3500103:66	584			
156	:3Y	59:18:3500103:89	633			
157	:3Y	59:18:3500103:373	603			
158	:3Y	59:18:3500103:86	592			
159	:3Y	59:18:3500103:321	585			
160	:3Y	59:18:3500103:85	612			
161	:3Y	59:18:3500103:73	583			
162	:3Y	59:18:3500103:74	1222			
163	:3Y	59:18:3500103:79	673			
164	:3Y	59:18:3500103:104	623			
165	:3Y	59:18:3500103:369	626			
166	:3Y	59:18:3500103:245	193			
167	:3Y	59:18:3500103:400	566			
168	:3Y	59:18:3500103:108	614			
169	:3Y	59:18:3500103:402	607			
170	:3Y	59:18:3500103:329	640			
171	:3Y	59:18:3500103:111	758			
172	:3Y	59:18:3500103:266	723			
173	:3Y	59:18:3500103:413	1283			
174	:3Y	59:18:3500103:257	602			
175	:3Y	59:18:3500103:246	611			
176	:3Y	59:18:3500103:367	625			
177	:3Y	59:18:3500103:273	644			
178	:3Y	59:18:3500103:151	623			
179	:3Y	59:18:3500103:148	690			
180	:3Y	59:18:3500103:255	614			
181	:3Y	59:18:3500103:156	623			
182	:3Y	59:18:3500103:159	727			
183	:3Y	59:18:3500103:286	672			
184	:3Y	59:18:3500103:359	629			
185	:3Y	59:18:3500103:275	716			
186	:3Y	59:18:3500103:588	664			
187	:3Y	59:18:3500103:278	859			
188	:3Y	59:18:3500103:389	656			
189	:3Y	59:18:3500103:267	757			
190	:3Y	59:18:3500103:274	685			
191	:3Y	59:18:3500103:208	638			
192	:3Y	59:18:3500103:366	727			
193	:3Y	59:18:3500103:409	728			
194	:3Y	59:18:3500103:328	660			
195	:3Y	59:18:3500103:272	709			
196	:3Y	59:18:3500103:279	698			
197	:3Y	59:18:3500103:362	608			
198	:3Y	59:18:3500103:269	693			
199	:3Y	59:18:3500103:258	759			
200	:3Y	59:18:3500103:18	760			

Изм	Кол уч.	Лист	№ док	Подпись	Дата	42-12/2020	Лист
							10





201	:3У	59:18:3500103:327	710			
Уточняемые земельные участки						
1		59:18:3500103:240	846	Ведение садоводства	Земли сельскохозяйст венного назначения	
2		59:18:3500103:395	792			
3		59:18:3500103:220	1000			
4		59:18:3500103:354	688			
5		59:18:3500103: 430	726			
6		59:18:3500103: 218	766			
7		59:18:3500103:388	678			
8		59:18:3500103:383	738			
9		59:18:3500103:313	574			
10		59:18:3500103:166	523			
11		59:18:3500103:149	609			
12		59:18:3500103:242	748			
13		59:18:3500103:416	671			
14		59:18:3500103:136	591			
15		59:18:3500103:420	609			
16		59:18:3500103:121	398			
17		59:18:3500103:407	1085			
18		59:18:3500103:81	1213			
19		59:18:3500103:72	561			
20		59:18:3500103:398	574			
21		59:18:3500103:397	533			
22		59:18:3500103:442	584			
23		59:18:3500103:58	590			
24		59:18:3500103:43	1242			
25		59:18:3500103:387	576			
26		59:18:3500103:330	630			
27		59:18:3500102:21	1469			
28		59:18:3500102:183	732			
29		59:18:3500102:193	822			
30		59:18:3500102:257	767			
31		59:18:3500102:30	857			
32		59:18:3500102:213	742			
33		59:18:3500102:163	842			
34		59:18:3500102:1	768			
35		59:18:3500102:250	811			
36		59:18:3500102:186	775			
37		59:18:3500102:249	778			
38		59:18:3500102:36	762			
39		59:18:3500102:46	760			
40		59:18:3500102:223	851			
41		59:18:3500102:182	860			
Образуемые земельные участки						
1	:3У1		637	Ведение садоводства	Земли сельскохозяйст венного назначения	
2	:3У2		544			
3	:3У3		1181			
4	:3У4		686			
Изм	Кол уч.	Лист	№ док	Подпись	Дата	Лист
					42-12/2020	11



5	:ЗУ5		578			
6	:ЗУ6		620			
7	:ЗУ7		679			
8	:ЗУ8		922			
9	:ЗУ9		703			
10	:ЗУ10		782			
11	:ЗУ11		772			
12	:ЗУ12		740			
13	:ЗУ13		873			
14	:ЗУ14		774			
15	:ЗУ15		784			
16	:ЗУ16		748			
17	:ЗУ17		1031			
18	:ЗУ18		602			
19	:ЗУ19		651			
20	:ЗУ20		777			
21	:ЗУ21		654			
22	:ЗУ22		616			
23	:ЗУ23		619			
24	:ЗУ24		778			
25	:ЗУ25		763			
26	:ЗУ26		842			
27	:ЗУ27		522			
28	:ЗУ28		604			
29	:ЗУ29		501			
30	:ЗУ30		732			
31	:ЗУ31		733			

Земельные участки общего пользования

Образуемые участки

1	:ЗУ		39500	Земли общего пользования	Земли сельскохозяйственного назначения	
---	-----	--	-------	--------------------------	--	--

В соответствии с правилами землепользования и застройки Добрянского городского поселения территория расположена в зоне сельскохозяйственного назначения «зона садовых участков» – СХ-1.

План границ формируемых земельных участков с номерами приведен в приложении 3.1.

Изм	Кол уч.	Лист	№ док	Подпись	Дата		Лист
						42-12/2020	12



**Таблица координат поворотных точек, формируемых и изменяемых земельных участков.**

Таблица 2

**Образуемые**

:ЗУ1 S=637м.кв.

N	X	Y
1	2243369,17	564014,54
2	2243388,25	564036,62
3	2243403,57	564019,29
4	2243384,25	563999,01
5	2243369,17	564014,54

:ЗУ7 S=679м.кв.

N	X	Y
1	2243964,32	564085,06
2	2243992,54	564042,28
3	2243995,88	564044,07
4	2244004,91	564052,42
5	2243975,61	564089,06

:ЗУ2 S=544м.кв.

N	X	Y
1	2243727,26	564100,60
2	2243742,55	564076,84
3	2243758,99	564086,20
4	2243743,74	564110,57

:ЗУ8 S=922м.кв.

N	X	Y
1	2243331,89	564378,07
2	2243304,82	564382,82
3	2243305,90	564385,47
4	2243299,49	564393,42
5	2243307,29	564401,77
6	2243335,22	564425,21
7	2243333,52	564407,14

:ЗУ3 S=1181м.кв.

N	X	Y
1	2243776,51	564131,80
2	2243792,96	564141,51
3	2243809,93	564116,24
4	2243826,99	564092,66
5	2243811,01	564081,67
6	2243792,88	564105,74

:ЗУ9 S=703м.кв.

N	X	Y
1	2243388,36	564396,10
2	2243389,05	564372,62
3	2243390,02	564369,33
4	2243392,38	564366,27
5	2243395,08	564365,10
6	2243411,98	564362,91
7	2243413,13	564392,73

:ЗУ4 S=686м.кв.

N	X	Y
1	2243844,34	564140,65
2	2243845,24	564137,23
3	2243861,24	564113,47
4	2243889,55	564130,84
5	2243882,94	564137,46
6	2243871,35	564139,49

:ЗУ10 S=782м.кв.

N	X	Y
1	2243442,01	564388,47
2	2243460,45	564386,02
3	2243467,03	564383,73
4	2243468,23	564353,33
5	2243446,53	564356,01
6	2243444,52	564357,14
7	2243443,35	564359,45

:ЗУ5 S=578м.кв.

N	X	Y
1	2243899,04	563987,99
2	2243883,19	564012,19
3	2243901,13	564022,07
4	2243916,21	563997,58

:ЗУ11 S=772м.кв.

N	X	Y
1	2243440,75	564454,62
2	2243439,71	564483,90

:ЗУ6 S=620м.кв.

N	X	Y
---	---	---

Изм	Кол уч.	Лист	№ док	Подпись	Дата	Лист
					42-12/2020	13



1	2243900,74	564057,38
2	2243918,14	564067,8
3	2243934,99	564043,03
4	2243917,67	564031,78

:3Y12 S=740м.кв.

N	X	Y
1	2243465,08	564483,16
2	2243489,10	564479,03
3	2243487,03	564511,78
4	2243465,21	564515,32

:3Y14 S=774м.кв.

N	X	Y
1	2243601,34	564424,85
2	2243575,55	564428,95
3	2243573,96	564458,44
4	2243601,30	564453,87

:3Y16 S=748м.кв.

N	X	Y
1	2243604,14	564454,98
2	2243605,86	564425,45
3	2243630,36	564420,73
4	2243629,75	564451,30

:3Y18 S=602м.кв.

N	X	Y
1	2243791,35	564225,35
2	2243790,83	564249,75
3	2243815,79	564249,61
4	2243816,25	564225,82
5	2243814,88	564225,72

:3Y20 S=777м.кв.

N	X	Y
1	2243606,09	564327,07
2	2243603,04	564296,4
3	2243628,92	564292,31
4	2243630,91	564322,06

:3Y22 S=616м.кв.

N	X	Y
1	2243460,16	564261,61
2	2243461,61	564286,68
3	2243437,3	564290,47
4	2243434,53	564266,96

:3Y24 S=778м.кв.

3	2243465,07	564480,84
4	2243466,91	564449,75

:3Y13 S=873м.кв.

N	X	Y
1	2243450,82	564517,65
2	2243476,12	564552,86
3	2243484,58	564550,57
4	2243487,03	564511,78
5	2243465,21	564515,32

:3Y15 S=784м.кв.

N	X	Y
1	2243552,15	564369,24
2	2243553,20	564345,38
3	2243553,91	564341,98
4	2243555,94	564338,79
5	2243558,04	564337,69
6	2243577,63	564334,67
7	2243577,44	564363,54
8	2243577,39	564368,09

:3Y17 S=1031м.кв.

N	X	Y
1	2243628,81	564481,82
2	2243665,08	564474,13
3	2243662,99	564445,54
4	2243629,75	564451,30

:3Y19 S=651м.кв.

N	X	Y
1	2243657,32	564289,83
2	2243683,48	564286,85
3	2243682,56	564262,72
4	2243656,59	564264,16

:3Y21 S=654м.кв.

N	X	Y
1	2243464,83	564284,90
2	2243488,75	564281,80
3	2243490,48	564281,52
4	2243489,47	564254,05
5	2243464,50	564261,03

:3Y23 S=619м.кв.

N	X	Y
1	2243377,20	564301,32
2	2243357,82	564303,48
3	2243358,09	564333,93

Изм	Кол уч.	Лист	№ док	Подпись	Дата	Лист
						42-12/2020
						14



N	X	Y
1	2243488,23	564041,24
2	2243468,16	564022,64
3	2243489,99	564003,02
4	2243509,09	564018,44

:3Y25 S=763м.кв.

N	X	Y
1	2243515,94	564023,31
2	2243509,09	564018,44
3	2243489,99	564003,02
4	2243506,86	563987,18
5	2243532,77	564006,68

:3Y27 S=522м.кв.

N	X	Y
1	2243530,77	563971,17
2	2243555,58	563959,91
3	2243565,75	563969,61
4	2243551,97	563989,97

:3Y29 S=501м.кв.

N	X	Y
1	2243483,52	563967,87
2	2243498,41	563988,28
3	2243482,91	564001,86
4	2243469,06	563977,87

:3Y31 S=733м.кв.

N	X	Y
1	2243438,8	563956,17
2	2243436,4	563958,07
3	2243436,27	563960,62
4	2243439,66	563979,03
5	2243447,09	564006,81
6	2243472,84	563984,41
7	2243468,96	563977,73
8	2243464,96	563972,23
9	2243454,26	563982,27

4	2243379,09	564331,93
---	------------	-----------

:3Y26 S=842м.кв.

N	X	Y
1	2243506,9	563987,2
2	2243511,4	563983
3	2243530,8	563971,2
4	2243530,8	563971,2
5	2243552	563990
6	2243543,2	564002,9
7	2243539,4	564000,1
8	2243532,8	564006,7

:3Y28 S=604м.кв.

N	X	Y
1	2243449,31	563947,88
2	2243462,53	563939,06
3	2243483,52	563967,87
4	2243469,06	563977,87
5	2243464,86	563972,07

:3Y30 S=732м.кв.

N	X	Y
1	2243447,09	564006,81
2	2243452,20	564025,13
3	2243453,25	564027,84
4	2243482,91	564001,86
5	2243472,84	563984,41

### Образующие путем перераспределения

59:18:3500103:241 S=651м.кв.

N	X	Y
1	2243184,47	564244,00
2	2243199,06	564259,75
3	2243197,55	564263,78
4	2243188,83	564265,01
5	2243184,22	564265,08

59:18:3500103:327 S=710м.кв.

N	X	Y
1	2243238,00	564199,80
2	2243254,65	564183,60
3	2243231,81	564160,10
4	2243231,27	564160,78
5	2243229,71	564162,48

Изм	Кол уч.	Лист	№ док	Подпись	Дата	Лист
					42-12/2020	15



6	2243176,97	564266,01
7	2243174,90	564265,93
8	2243166,89	564260,26
9	2243150,61	564257,64
10	2243148,72	564255,62
11	2243146,32	564252,57
12	2243146,21	564252,27
13	2243158,06	564243,65
14	2243167,64	564253,50
15	2243172,03	564251,76
16	2243178,50	564248,90
17	2243181,13	564246,31

59:18:3500103:375 S=564м.кв.

N	X	Y
1	2243165,19	564222,16
2	2243184,47	564244,00
3	2243181,13	564246,31
4	2243178,50	564248,90
5	2243172,03	564251,76
6	2243167,64	564253,50
7	2243158,06	564243,65
8	2243158,35	564243,44
9	2243148,48	564232,89
10	2243165,19	564222,16

59:18:3500103:215 S=664м.кв.

N	X	Y
1	2243202,46	564189,19
2	2243217,42	564175,40
3	2243238,00	564199,80
4	2243223,43	564214,53
5	2243222,92	564213,93

59:18:3500103:283 S=675м.кв.

N	X	Y
1	2243263,07	564125,42
2	2243283,89	564151,06
3	2243284,34	564150,82
4	2243285,33	564150,59
5	2243289,35	564145,44
6	2243296,28	564136,94
7	2243297,90	564134,73
8	2243297,99	564134,63
9	2243279,46	564111,73
10	2243279,21	564111,95
11	2243271,14	564118,69
12	2243263,07	564125,42

6	2243225,83	564166,73
7	2243220,38	564172,68
8	2243217,42	564175,40
9	2243238,00	564199,80

59:18:3500103:18 S=760м.кв.

N	X	Y
1	2243254,65	564183,60
2	2243266,39	564171,53
3	2243270,10	564167,57
4	2243246,46	564142,59
5	2243246,24	564142,37
6	2243245,86	564142,75
7	2243238,57	564151,77
8	2243231,81	564160,10
9	2243231,97	564160,34
10	2243231,99	564160,35
11	2243254,65	564183,60

59:18:3500103:258 S=759м.кв.

N	X	Y
1	2243246,24	564142,37
2	2243246,46	564142,59
3	2243270,10	564167,57
4	2243276,62	564159,52
5	2243283,14	564151,46
6	2243283,89	564151,06
7	2243263,07	564125,42
8	2243254,47	564134,09
9	2243246,24	564142,37

59:18:3500103:269 S=693м.кв.

N	X	Y
1	2243294,59	564094,31
2	2243287,18	564103,03
3	2243280,59	564110,79
4	2243279,46	564111,73
5	2243297,98	564134,62
6	2243314,07	564117,32
7	2243310,09	564112,04
8	2243301,20	564101,57

59:18:3500103:362 S=608м.кв.

N	X	Y
1	2243294,59	564094,31
2	2243307,80	564078,75
3	2243308,09	564079,14
4	2243311,82	564084,05

Изм	Кол уч.	Лист	№ док	Подпись	Дата	Лист
					42-12/2020	16



59:18:3500103:365 S=722м.кв.		
N	X	Y
1	2243327,82	564102,35
2	2243332,96	564097,43
3	2243342,88	564086,48
4	2243337,11	564078,85
5	2243326,64	564065,40
6	2243323,05	564060,79
7	2243314,10	564071,33
8	2243307,80	564078,75
9	2243308,09	564079,14
10	2243311,82	564084,05
11	2243317,29	564090,35

5	2243327,82	564102,35
6	2243328,16	564102,65
7	2243325,51	564105,58
8	2243314,07	564117,32
9	2243310,09	564112,04
10	2243301,20	564101,57

59:18:3500103:279 S=698м.кв.		
N	X	Y
1	2243311,23	564120,38
2	2243298,12	564134,48
3	2243319,27	564161,26
4	2243334,08	564143,81
5	2243311,73	564120,80

59:18:3500103:310 S=648м.кв.		
N	X	Y
1	2243325,51	564105,58
2	2243314,07	564117,32
3	2243311,23	564120,38
4	2243311,73	564120,80
5	2243334,08	564143,81
6	2243346,90	564128,03

59:18:3500103:272 S=709м.кв.		
N	X	Y
1	2243297,99	564134,63
2	2243297,98	564134,62
3	2243298,12	564134,48
4	2243299,21	564135,86
5	2243319,27	564161,26
6	2243304,97	564177,00
7	2243285,21	564152,69
8	2243283,89	564151,06
9	2243284,34	564150,82
10	2243285,33	564150,59
11	2243289,35	564145,44
12	2243296,28	564136,94
13	2243297,90	564134,73

59:18:3500103:263 S=805м.кв.		
N	X	Y
1	2243266,59	564171,32
2	2243270,10	564167,57
3	2243283,14	564151,47
4	2243283,89	564151,06
5	2243304,97	564177,00
6	2243289,76	564193,86

59:18:3500103:328 S=660м.кв.		
N	X	Y
1	2243252,174	564186,0151
2	2243252,6	564186,52
3	2243274,54	564210,73
4	2243260,48	564224,88
5	2243238,45	564199,88
6	2243238,192	564199,6146
7	2243252,173	564186,0132

59:18:3500103:9 S=709м.кв.		
N	X	Y
1	2243266,59	564171,32
2	2243254,65	564183,60
3	2243252,17	564186,01
4	2243252,60	564186,52
5	2243274,54	564210,73
6	2243289,76	564193,86

59:18:3500103:409 S=728м.кв.		
N	X	Y
1	2243205,86	564228,53
2	2243188,21	564242,61
3	2243207,06	564262,30
4	2243231,88	564260,76
5	2243228,00	564255,86

59:18:3500103:428 S=770м.кв.		
N	X	Y
1	2243205,86	564228,53
2	2243228,00	564255,86
3	2243244,09	564240,31
4	2243223,33	564214,63

Изм	Кол уч.	Лист	№ док	Подпись	Дата	Лист
					42-12/2020	17



5	2243223,43	564214,53
6	2243222,92	564213,93
7	2243205,86	564228,53

59:18:3500103:412 S=780м.кв.		
N	X	Y
1	2243282,01	564253,84
2	2243261,68	564229,17
3	2243274,87	564215,00
4	2243295,14	564238,11
5	2243296,29	564236,87
6	2243306,82	564248,07
7	2243306,85	564248,17
8	2243305,68	564248,48

59:18:3500103:233 S=1242м.кв.		
N	X	Y
1	2243306,85	564248,17
2	2243306,82	564248,07
3	2243296,12	564236,70
4	2243310,60	564220,66
5	2243317,89	564212,81
6	2243319,56	564210,67
7	2243321,02	564208,87
8	2243325,52	564204,15
9	2243331,14	564210,37
10	2243334,70	564215,09
11	2243345,12	564228,21
12	2243347,61	564231,95
13	2243347,23	564235,98
14	2243343,58	564240,18

59:18:3500103:356 S=898м.кв.		
N	X	Y
1	2243398,78	564228,45
2	2243377,30	564200,08
3	2243377,26	564200,01
4	2243353,02	564226,61
5	2243351,99	564230,72
6	2243355,19	564236,19
7	2243360,76	564237,07

59:18:3500103:256 S=1389м.кв.		
N	X	Y
1	2243396,03	564224,82
2	2243398,78	564228,45

6	2243205,86	564228,53
---	------------	-----------

59:18:3500103:366 S=727м.кв.		
N	X	Y
1	2243274,87	564215,00
2	2243291,42	564196,69
3	2243310,60	564220,66
4	2243296,12	564236,70
5	2243296,29	564236,87
6	2243295,14	564238,11

59:18:3500103:208 S=638м.кв.		
N	X	Y
1	2243310,60	564220,66
2	2243325,52	564204,15
3	2243305,60	564182,13
4	2243291,42	564196,69

59:18:3500103:274 S=685м.кв.		
N	X	Y
1	2243305,60	564182,13
2	2243320,88	564165,59
3	2243332,06	564177,54
4	2243340,98	564188,61
5	2243326,06	564204,76

59:18:3500103:267 S=757м.кв.		
N	X	Y
1	2243326,06	564204,76
2	2243340,98	564188,61
3	2243364,36	564209,21
4	2243345,63	564228,97
5	2243345,12	564228,21
6	2243334,70	564215,09
7	2243331,14	564210,37

59:18:3500103:389 S=656м.кв.		
N	X	Y
1	2243397,30	564223,94
2	2243410,47	564209,27
3	2243390,66	564184,02
4	2243377,26	564200,01
5	2243377,30	564200,08
6	2243396,03	564224,82
7	2243397,29	564223,95

Изм	Кол уч.	Лист	№ док	Подпись	Дата	Лист
					42-12/2020	18





3	2243447,52	564216,60
4	2243447,84	564216,48
5	2243444,34	564211,91
6	2243456,76	564199,54
7	2243457,37	564199,03
8	2243452,98	564192,35
9	2243440,98	564175,85
10	2243425,35	564192,70
11	2243410,47	564209,27
12	2243397,30	564223,94

59:18:3500103:357 S=617м.кв.

N	X	Y
1	2243440,98	564175,85
2	2243452,98	564192,35
3	2243457,37	564199,03
4	2243459,03	564197,64
5	2243466,55	564188,23
6	2243468,79	564185,08
7	2243471,17	564179,20
8	2243457,62	564159,37

59:18:3500103:394 S=682м.кв.

N	X	Y
1	2243482,18	564074,73
2	2243481,21	564074,20
3	2243492,39	564059,06
4	2243498,26	564051,04
5	2243507,96	564055,95
6	2243517,36	564061,87
7	2243516,43	564063,34
8	2243501,66	564087,24
9	2243493,44	564082,36
10	2243483,26	564075,33

59:18:3500103:160 S=679м.кв.

N	X	Y
1	2243522,45	564098,66
2	2243525,32	564100,64
3	2243542,37	564110,42
4	2243549,05	564100,80
5	2243554,26	564093,00
6	2243556,59	564090,21
7	2243559,38	564085,49
8	2243545,62	564078,76
9	2243538,36	564074,59
10	2243536,52	564078,03
11	2243527,15	564092,42

59:18:3500103:278 S=859м.кв.

N	X	Y
1	2243419,45	564152,41
2	2243439,70	564177,23
3	2243440,98	564175,85
4	2243458,31	564158,69
5	2243438,43	564132,74

59:18:3500103:588 S=664м.кв.

N	X	Y
1	2243482,18	564074,73
2	2243483,26	564075,33
3	2243493,44	564082,36
4	2243501,66	564087,24
5	2243488,43	564109,41
6	2243480,85	564097,97
7	2243476,56	564089,20
8	2243475,23	564083,65
9	2243479,18	564077,45

59:18:3500103:275 S=716м.кв.

N	X	Y
1	2243517,36	564061,87
2	2243516,43	564063,34
3	2243501,66	564087,24
4	2243521,71	564098,14
5	2243522,45	564098,66
6	2243527,15	564092,42
7	2243536,52	564078,03
8	2243538,36	564074,59

59:18:3500103:359 S=629м.кв.

N	X	Y
1	2243488,43	564109,41
2	2243506,14	564123,12
3	2243519,25	564102,98
4	2243521,71	564098,14
5	2243501,66	564087,24

59:18:3500103:286 S=672м.кв.

N	X	Y
1	2243506,14	564123,12
2	2243526,55	564134,13
3	2243542,37	564110,42
4	2243525,32	564100,64
5	2243522,45	564098,66
6	2243521,71	564098,14
7	2243519,25	564102,98

Изм	Кол уч.	Лист	№ док	Подпись	Дата	Лист
					42-12/2020	19



59:18:3500103:285 S=622м.кв.		
N	X	Y
1	2243526,55	564134,13
2	2243546,80	564145,64
3	2243561,44	564123,87
4	2243541,67	564111,47

59:18:3500103:270 S=641м.кв.		
N	X	Y
1	2243546,80	564145,64
2	2243561,44	564123,87
3	2243582,60	564135,31
4	2243568,36	564157,69

59:18:3500103:167 S=920м.кв.		
N	X	Y
1	2243599,28	564144,03
2	2243599,76	564144,28
3	2243616,58	564154,34
4	2243617,40	564153,11
5	2243635,82	564162,58
6	2243631,70	564168,68
7	2243603,74	564176,22
8	2243592,35	564172,87
9	2243583,58	564169,15
10	2243584,12	564168,26

59:18:3500103:154 S=749м.кв.		
N	X	Y
1	2243631,70	564168,68
2	2243635,82	564162,58
3	2243652,92	564137,27
4	2243681,96	564154,46
5	2243680,78	564158,09
6	2243676,01	564160,26

59:18:3500103:150 S=615м.кв.		
N	X	Y
1	2243619,36	564115,22
2	2243636,45	564124,62
3	2243654,09	564099,66
4	2243636,18	564089,33

59:18:3500103:261 S=577м.кв.		
N	X	Y
1	2243671,67	564109,78
2	2243687,86	564119,09

59:18:3500103:159 S=727м.кв.		
N	X	Y
1	2243541,67	564111,47
2	2243561,44	564123,87
3	2243578,91	564098,23
4	2243559,38	564085,49
5	2243556,59	564090,21
6	2243554,26	564093,00
7	2243542,37	564110,42

59:18:3500103:156 S=623м.кв.		
N	X	Y
1	2243616,46	564119,05
2	2243599,76	564144,28
3	2243616,58	564154,34
4	2243617,40	564153,11
5	2243618,27	564153,56
6	2243634,24	564128,98

59:18:3500103:255 S=614м.кв.		
N	X	Y
1	2243618,27	564153,56
2	2243635,82	564162,58
3	2243652,92	564137,27
4	2243635,21	564127,34
5	2243634,24	564128,98

59:18:3500103:148 S=690м.кв.		
N	X	Y
1	2243581,29	564094,61
2	2243598,86	564069,87
3	2243599,42	564069,04
4	2243618,85	564080,44
5	2243601,90	564104,84

59:18:3500103:151 S=623м.кв.		
N	X	Y
1	2243654,09	564099,66
2	2243636,45	564124,62
3	2243654,64	564134,80
4	2243671,67	564109,78

59:18:3500103:273 S=644м.кв.		
N	X	Y
1	2243671,77	564144,51
2	2243687,52	564119,63
3	2243706,54	564129,59

Изм	Кол уч.	Лист	№ док	Подпись	Дата	Лист
					42-12/2020	20

3	2243671,77	564144,51
4	2243667,90	564142,42
5	2243659,85	564137,63
6	2243654,64	564134,80

59:18:3500103:403 S=639м.кв.

N	X	Y
1	2243515,94	564023,31
2	2243536,58	564035,53
3	2243553,06	564010,16
4	2243539,42	564000,12

59:18:3500103:408 S=564м.кв.

N	X	Y
1	2243653,65	564064,92
2	2243637,38	564090,03
3	2243653,53	564099,34
4	2243670,19	564074,25

59:18:3500103:135 S=636м.кв.

N	X	Y
1	2243705,01	564093,86
2	2243723,17	564104,36
3	2243705,80	564129,21
4	2243687,52	564119,63
5	2243687,86	564119,09

59:18:3500103:133 S=641м.кв.

N	X	Y
1	2243740,71	564114,09
2	2243723,57	564138,68
3	2243741,03	564147,99
4	2243741,41	564147,19
5	2243744,05	564148,45
6	2243758,52	564125,80
7	2243759,01	564124,98

59:18:3500103:311 S=884м.кв.

N	X	Y
1	2243593,89	563992,98
2	2243575,33	563982,56
3	2243566,90	563977,83
4	2243584,34	563953,24
5	2243609,00	563967,83

59:18:3500103:120 S=1320м.кв.

N	X	Y
1	2243599,42	564029,59

4	2243690,56	564155,35
---	------------	-----------

59:18:3500103:367 S=625м.кв.

N	X	Y
1	2243635,19	564054,54
2	2243619,36	564079,63
3	2243636,18	564089,33
4	2243637,38	564090,03
5	2243653,65	564064,92

59:18:3500103:246 S=611м.кв.

N	X	Y
1	2243653,53	564099,34
2	2243654,09	564099,66
3	2243671,30	564109,57
4	2243687,67	564084,07
5	2243670,19	564074,25

59:18:3500103:257 S=602м.кв.

N	X	Y
1	2243705,80	564129,21
2	2243706,54	564129,59
3	2243723,57	564138,68
4	2243740,71	564114,09
5	2243723,17	564104,36

59:18:3500103:413 S=1283м.кв.

N	X	Y
1	2243575,33	563982,56
2	2243614,39	564004,48
3	2243615,08	564004,90
4	2243599,42	564029,59
5	2243562,63	564008,98

59:18:3500103:266 S=723м.кв.

N	X	Y
1	2243593,89	563992,98
2	2243614,39	564004,48
3	2243615,08	564004,91
4	2243630,81	563980,10
5	2243609,00	563967,83

59:18:3500103:111 S=758м.кв.

N	X	Y
1	2243634,54	564016,10
2	2243654,76	564027,80
3	2243672,49	564000,98
4	2243651,97	563988,95

Изм	Кол уч.	Лист	№ док	Подпись	Дата	Лист
					42-12/2020	21



2	2243618,62	564040,89
3	2243650,60	563991,08
4	2243630,81	563980,10
5	2243615,08	564004,91

59:18:3500103:404 S=552м.кв.

N	X	Y
1	2243639,33	564052,79
2	2243655,36	564061,55
3	2243672,08	564037,48
4	2243655,05	564027,96

59:18:3500103:377 S=605м.кв.

N	X	Y
1	2243655,36	564061,55
2	2243674,13	564071,43
3	2243690,10	564046,42
4	2243672,51	564037,73
5	2243672,08	564037,48

59:18:3500103:124 S=605м.кв.

N	X	Y
1	2243674,13	564071,43
2	2243690,10	564046,42
3	2243707,71	564056,23
4	2243692,83	564081,22

59:18:3500103:312 S=575м.кв.

N	X	Y
1	2243692,83	564081,22
2	2243709,71	564090,94
3	2243725,13	564067,02
4	2243707,71	564056,23

59:18:3500103:107 S=252м.кв.

N	X	Y
1	2243719,50	564047,51
2	2243731,75	564054,94
3	2243741,58	564040,18
4	2243728,50	564033,24

59:18:3500103:128 S=634м.кв.

N	X	Y
1	2243758,99	564086,20
2	2243777,08	564096,74
3	2243760,65	564122,45
4	2243742,80	564112,07
5	2243743,74	564110,57

5	2243650,60	563991,08
---	------------	-----------

59:18:3500103:329 S=640м.кв.

N	X	Y
1	2243654,76	564027,80
2	2243655,05	564027,96
3	2243672,08	564037,48
4	2243672,51	564037,73
5	2243689,56	564011,36
6	2243672,49	564000,98

59:18:3500103:402 S=607м.кв.

N	X	Y
1	2243672,51	564037,73
2	2243689,56	564011,36
3	2243706,90	564021,12
4	2243690,10	564046,42

59:18:3500103:108 S=614м.кв.

N	X	Y
1	2243690,10	564046,42
2	2243707,71	564056,23
3	2243724,70	564031,23
4	2243706,90	564021,12

59:18:3500103:400 S=566м.кв.

N	X	Y
1	2243725,13	564067,02
2	2243709,71	564090,94
3	2243727,26	564100,60
4	2243742,55	564076,84

59:18:3500103:245 S=193м.кв.

N	X	Y
1	2243724,13	564066,40
2	2243712,23	564059,03
3	2243719,50	564047,51
4	2243731,75	564054,94

59:18:3500103:369 S=626м.кв.

N	X	Y
1	2243741,58	564040,18
2	2243731,75	564054,94
3	2243724,13	564066,40
4	2243725,13	564067,02
5	2243742,17	564076,63
6	2243758,21	564050,04

Изм	Кол уч.	Лист	№ док	Подпись	Дата	Лист
					42-12/2020	22



59:18:3500103:288 S=614м.кв.		
N	X	Y
1	2243742,17	564076,63
2	2243742,55	564076,84
3	2243758,99	564086,20
4	2243759,29	564086,38
5	2243775,48	564060,48
6	2243758,21	564050,04

59:18:3500103:103 S=590м.кв.		
N	X	Y
1	2243793,07	564071,24
2	2243776,97	564096,68
3	2243777,08	564096,74
4	2243776,79	564097,19
5	2243792,88	564105,74
6	2243811,01	564081,67

59:18:3500103:360 S=584м.кв.		
N	X	Y
1	2243588,79	563915,74
2	2243603,80	563926,02
3	2243587,29	563950,08
4	2243569,16	563940,47

59:18:3500103:353 S=618м.кв.		
N	X	Y
1	2243639,65	563944,79
2	2243622,82	563970,44
3	2243640,13	563980,23
4	2243657,49	563954,49

59:18:3500103:284 S=596м.кв.		
N	X	Y
1	2243640,13	563980,23
2	2243657,49	563954,49
3	2243657,53	563954,51
4	2243674,86	563963,56
5	2243656,57	563989,23

59:18:3500103:425 S=613м.кв.		
N	X	Y
1	2243674,39	563964,21
2	2243692,64	563974,74
3	2243709,14	563949,98
4	2243691,25	563940,04
5	2243674,86	563963,56

59:18:3500103:104 S=623м.кв.		
N	X	Y
1	2243775,48	564060,48
2	2243759,29	564086,38
3	2243776,97	564096,68
4	2243793,07	564071,24
5	2243775,47	564060,48

59:18:3500103:79 S=673м.кв.		
N	X	Y
1	2243550,25	563929,73
2	2243571,24	563905,51
3	2243572,16	563904,40
4	2243588,79	563915,74
5	2243569,16	563940,47

59:18:3500103:74 S=1222м.кв.		
N	X	Y
1	2243603,80	563926,02
2	2243639,65	563944,79
3	2243656,98	563920,74
4	2243621,60	563900,62

59:18:3500103:73 S=583м.кв.		
N	X	Y
1	2243656,98	563920,74
2	2243639,65	563944,79
3	2243657,53	563954,51
4	2243673,96	563930,64

59:18:3500103:85 S=612м.кв.		
N	X	Y
1	2243674,39	563964,21
2	2243692,64	563974,74
3	2243674,44	563998,70
4	2243657,18	563988,38

59:18:3500103:321 S=585м.кв.		
N	X	Y
1	2243725,87	563959,28
2	2243742,23	563968,55
3	2243727,04	563994,38
4	2243709,45	563984,30

59:18:3500103:86 S=592м.кв.		
N	X	Y
1	2243692,64	563974,74
2	2243709,45	563984,30

Изм	Кол уч.	Лист	№ док	Подпись	Дата	Лист
					42-12/2020	23



59:18:3500103:87 S=627м.кв.		
N	X	Y
1	2243691,07	564009,19
2	2243709,24	564019,23
3	2243727,04	563994,38
4	2243709,45	563984,30

59:18:3500103:102 S=618м.кв.		
N	X	Y
1	2243726,40	563995,27
2	2243741,78	564004,38
3	2243761,18	563979,15
4	2243742,23	563968,55
5	2243727,04	563994,38

59:18:3500103:90 S=621м.кв.		
N	X	Y
1	2243743,30	564037,22
2	2243761,61	564012,58
3	2243778,29	564023,29
4	2243761,78	564048,00

59:18:3500103:91 S=600м.кв.		
N	X	Y
1	2243778,29	564023,29
2	2243761,78	564048,00
3	2243779,05	564058,83
4	2243795,28	564033,84

59:18:3500103:405 S=600м.кв.		
N	X	Y
1	2243795,28	564033,84
2	2243812,28	564043,95
3	2243796,54	564069,35
4	2243779,05	564058,83

59:18:3500103:282 S=639м.кв.		
N	X	Y
1	2243812,28	564043,95
2	2243828,28	564018,14
3	2243846,63	564028,65
4	2243830,26	564054,46
5	2243829,11	564053,78

59:18:3500103:62 S=623м.кв.		
N	X	Y
1	2243830,26	564054,46

3	2243691,07	564009,19
4	2243674,44	563998,70

59:18:3500103:373 S=603м.кв.		
N	X	Y
1	2243761,18	563979,15
2	2243779,57	563988,76
3	2243761,61	564012,58
4	2243743,68	564001,91

59:18:3500103:89 S=633м.кв.		
N	X	Y
1	2243743,68	564001,91
2	2243761,61	564012,58
3	2243743,30	564037,22
4	2243725,73	564028,06
5	2243741,78	564004,38

59:18:3500103:66 S=584м.кв.		
N	X	Y
1	2243779,57	563988,76
2	2243761,61	564012,58
3	2243778,29	564023,29
4	2243795,96	563998,86

59:18:3500103:417 S=580м.кв.		
N	X	Y
1	2243795,96	563998,86
2	2243778,29	564023,29
3	2243795,28	564033,84
4	2243811,75	564008,78

59:18:3500103:259 S=587м.кв.		
N	X	Y
1	2243796,54	564069,35
2	2243813,61	564079,35
3	2243829,11	564053,78
4	2243812,28	564043,95

59:18:3500103:390 S=617м.кв.		
N	X	Y
1	2243829,11	564053,78
2	2243813,61	564079,35
3	2243831,70	564089,51
4	2243847,08	564064,86
5	2243830,26	564054,46

59:18:3500103:61 S=630м.кв.		
-----------------------------	--	--

Изм	Кол уч.	Лист	№ док	Подпись	Дата	Лист
					42-12/2020	24



2	2243847,08	564064,86
3	2243864,47	564038,34
4	2243846,63	564028,65

59:18:3500103:399 S=566м.кв.

N	X	Y
1	2243831,70	564089,51
2	2243847,48	564099,47
3	2243864,23	564074,97
4	2243847,08	564064,86

59:18:3500103:60 S=589м.кв.

N	X	Y
1	2243864,74	564074,20
2	2243881,60	564048,80
3	2243897,88	564059,06
4	2243880,98	564084,61

59:18:3500103:59 S=624м.кв.

N	X	Y
1	2243880,98	564084,61
2	2243881,55	564084,98
3	2243897,83	564095,62
4	2243915,16	564069,35
5	2243897,88	564059,06

59:18:3500103:393 S=562м.кв.

N	X	Y
1	2243643,45	563873,65
2	2243625,68	563898,13
3	2243642,10	563908,23
4	2243658,82	563881,62

59:18:3500103:277 S=631м.кв.

N	X	Y
1	2243642,10	563908,23
2	2243659,19	563917,93
3	2243676,69	563891,68
4	2243658,82	563881,62

59:18:3500103:364 S=545м.кв.

N	X	Y
1	2243652,04	563878,10
2	2243658,82	563881,62
3	2243659,14	563881,80
4	2243676,72	563853,84
5	2243668,30	563850,81
6	2243655,73	563850,14

N	X	Y
1	2243847,08	564064,86
2	2243864,23	564074,97
3	2243881,60	564048,80
4	2243864,47	564038,34

59:18:3500103:422 S=609м.кв.

N	X	Y
1	2243847,48	564099,47
2	2243864,74	564074,20
3	2243881,55	564084,98
4	2243864,64	564109,98

59:18:3500103:445 S=586м.кв.

N	X	Y
1	2243864,64	564109,98
2	2243881,39	564120,37
3	2243897,83	564095,62
4	2243881,55	564084,98

59:18:3500103:280 S=628м.кв.

N	X	Y
1	2243897,83	564095,62
2	2243881,39	564120,37
3	2243898,07	564130,14
4	2243900,60	564129,26
5	2243902,61	564126,02
6	2243906,45	564119,81
7	2243915,59	564105,04
8	2243898,49	564094,62
9	2243897,83	564095,62
10	2243881,39	564120,37

59:18:3500103:42 S=625м.кв.

N	X	Y
1	2243659,19	563917,93
2	2243676,65	563927,42
3	2243694,25	563901,85
4	2243676,64	563891,74

59:18:3500103:271 S=733м.кв.

N	X	Y
1	2243659,14	563881,80
2	2243676,69	563891,68
3	2243676,64	563891,74
4	2243677,05	563891,97
5	2243696,36	563862,27
6	2243690,53	563858,67

Изм	Кол уч.	Лист	№ док	Подпись	Дата	42-12/2020	Лист
							25



7	2243649,15	563851,09
8	2243646,49	563865,44
9	2243656,40	563869,88

59:18:3500103:274 S=693м.кв.

N	X	Y
1	2243696,36	563862,27
2	2243677,05	563891,97
3	2243694,26	563901,86
4	2243713,06	563873,04

59:18:3500103:32 S=629м.кв.

N	X	Y
1	2243730,57	563884,22
2	2243711,97	563911,70
3	2243728,67	563920,98
4	2243729,19	563921,27
5	2243746,54	563895,16

59:18:3500103:254 S=615м.кв.

N	X	Y
1	2243729,19	563921,27
2	2243746,31	563931,14
3	2243762,66	563903,32
4	2243747,46	563893,78
5	2243746,54	563895,16

59:18:3500103:265 S=591м.кв.

N	X	Y
1	2243760,93	563906,26
2	2243746,52	563930,77
3	2243763,11	563940,54
4	2243780,10	563916,36

59:18:3500103:411 S=605м.кв.

N	X	Y
1	2243780,10	563916,36
2	2243763,11	563940,54
3	2243780,14	563951,84
4	2243780,42	563952,00
5	2243796,89	563926,61

59:18:3500103:27 S=583м.кв.

N	X	Y
1	2243814,34	563937,22
2	2243797,16	563961,11
3	2243814,83	563971,25
4	2243831,19	563945,75

7	2243681,79	563854,21
8	2243676,72	563853,84

59:18:3500103:33 S=692м.кв.

N	X	Y
1	2243713,05	563873,05
2	2243694,26	563901,86
3	2243711,97	563911,70
4	2243730,57	563884,22

59:18:3500103:396 S=617м.кв.

N	X	Y
1	2243728,67	563920,98
2	2243729,19	563921,27
3	2243746,31	563931,14
4	2243728,46	563956,86
5	2243711,81	563947,42

59:18:3500103:46 S=610м.кв.

N	X	Y
1	2243746,31	563931,14
2	2243728,46	563956,86
3	2243745,20	563966,64
4	2243763,11	563940,54
5	2243746,52	563930,77

59:18:3500103:4 S=599м.кв.

N	X	Y
1	2243780,14	563951,84
2	2243762,63	563976,86
3	2243780,01	563986,59
4	2243797,16	563961,11

59:18:3500103:49 S=630м.кв.

N	X	Y
1	2243797,16	563961,11
2	2243780,01	563986,59
3	2243797,81	563996,99
4	2243814,83	563971,25

59:18:3500103:414 S=587м.кв.

N	X	Y
1	2243796,89	563926,61
2	2243780,42	563952,00
3	2243797,16	563961,11
4	2243814,34	563937,22

59:18:3500103:26 S=613м.кв.

Изм	Кол уч.	Лист	№ док	Подпись	Дата	Лист
					42-12/2020	26





59:18:3500103:50 S=583м.кв.		
N	X	Y
1	2243813,89	563972,67
2	2243797,81	563996,99
3	2243816,02	564007,03
4	2243830,83	563981,97

59:18:3500103:25 S=645м.кв.		
N	X	Y
1	2243847,89	563955,64
2	2243830,83	563981,97
3	2243848,93	563992,35
4	2243865,52	563966,41

59:18:3500103:52 S=574м.кв.		
N	X	Y
1	2243848,93	563992,35
2	2243832,43	564016,33
3	2243849,79	564026,08
4	2243866,12	564002,19

59:18:3500103:21 S=575м.кв.		
N	X	Y
1	2243916,21	563997,58
2	2243901,13	564022,07
3	2243917,67	564031,78
4	2243934,16	564007,46

59:18:3500103:276 S=981м.кв.		
N	X	Y
1	2243974,86	564025,99
2	2243989,92	564035,31
3	2244023,71	564006,23
4	2243997,10	563992,26

59:18:3500103:410 S=593м.кв.		
N	X	Y
1	2243997,10	563992,26
2	2244023,71	564006,23
3	2244023,81	564006,28
4	2244038,24	563994,38
5	2244038,83	563993,72
6	2244006,88	563977,26

59:18:3500102:4 S=1469м.кв.		
N	X	Y
1	2243279,80	564300,79

N	X	Y
1	2243831,19	563945,75
2	2243813,89	563972,67
3	2243830,83	563981,97
4	2243847,89	563955,64

59:18:3500103:401 S=577м.кв.		
N	X	Y
1	2243830,83	563981,97
2	2243816,02	564007,03
3	2243832,43	564016,33
4	2243848,93	563992,35

59:18:3500103:24 S=606м.кв.		
N	X	Y
1	2243865,52	563966,41
2	2243848,93	563992,35
3	2243866,12	564002,19
4	2243882,57	563976,49

59:18:3500103:16 S=616м.кв.		
N	X	Y
1	2243934,16	564007,4599
2	2243917,67	564031,78
3	2243934,99	564043,03
4	2243951,98	564017,8

59:18:3500103:7 S=578м.кв.		
N	X	Y
1	2243951,98	564017,80
2	2243967,88	564026,88
3	2243966,86	564028,96
4	2243951,34	564053,01
5	2243934,99	564043,03

59:18:3500103:3 S=622м.кв.		
N	X	Y
1	2244006,83	563977,23
2	2244038,83	563993,72
3	2244053,13	563977,91
4	2244034,06	563971,90
5	2244012,79	563967,35

59:18:3500102:169 S=740м.кв.		
N	X	Y
1	2243289,75	564344,87
2	2243298,48	564386,18
3	2243295,25	564388,87

Изм	Кол уч.	Лист	№ док	Подпись	Дата	Лист
					42-12/2020	27



2	2243271,51	564302,12
3	2243268,17	564302,42
4	2243233,88	564314,53
5	2243249,95	564343,58
6	2243287,24	564333,69
7	2243280,55	564304,11

59:18:3500102:2 S=936м.кв.

N	X	Y
1	2243411,44	564461,19
2	2243421,96	564460,27
3	2243437,03	564457,48
4	2243437,51	564420,65
5	2243412,30	564424,70

59:18:3500102:159 S=771м.кв.

N	X	Y
1	2243411,98	564362,91
2	2243433,55	564359,05
3	2243437,88	564360,16
4	2243438,51	564388,64
5	2243413,13	564392,73

59:18:3500102:9 S=888м.кв.

N	X	Y
1	2243440,92	564420,37
2	2243440,75	564454,62
3	2243466,91	564449,75
4	2243466,59	564415,54
5	2243466,54	564415,55

59:18:3500102:37 S=892м.кв.

N	X	Y
1	2243466,59	564415,54
2	2243491,59	564411,17
3	2243491,62	564447,19
4	2243466,82	564451,28
5	2243466,91	564449,75

59:18:3500102:224 S=801м.кв.

N	X	Y
1	2243496,87	564378,50
2	2243522,07	564376,09
3	2243521,99	564406,11
4	2243495,43	564410,61

59:18:3500102:184 S=841м.кв.

N	X	Y
---	---	---

4	2243261,26	564352,46
5	2243259,92	564351,83

59:18:3500102:231 S=794м.кв.

N	X	Y
1	2243388,36	564396,10
2	2243387,74	564428,70
3	2243412,30	564424,70
4	2243413,13	564392,73

59:18:3500102:158 S=806м.кв.

N	X	Y
1	2243413,13	564392,73
2	2243438,51	564388,64
3	2243437,51	564420,65
4	2243412,30	564424,70

59:18:3500102:221 S=790м.кв.

N	X	Y
1	2243442,01	564388,47
2	2243440,92	564420,37
3	2243466,54	564415,55
4	2243467,03	564383,73
5	2243460,45	564386,02

59:18:3500102:192 S=754м.кв.

N	X	Y
1	2243467,00	564386,11
2	2243493,74	564381,96
3	2243491,59	564411,17
4	2243466,59	564415,54
5	2243466,54	564415,55

59:18:3500102:75 S=813м.кв.

N	X	Y
1	2243496,87	564378,50
2	2243522,07	564376,09
3	2243523,96	564342,75
4	2243502,08	564346,86
5	2243499,63	564348,77
6	2243497,57	564351,96

59:18:3500102:6 S=875м.кв.

N	X	Y
1	2243495,43	564410,61
2	2243494,32	564445,01
3	2243520,06	564440,00
4	2243520,77	564439,82

Изм	Кол уч.	Лист	№ док	Подпись	Дата	Лист
					42-12/2020	28



1	2243494,32	564445,01
2	2243492,81	564477,01
3	2243519,82	564472,10
4	2243520,06	564440,00

59:18:3500102:19 S=782м.кв.

N	X	Y
1	2243517,55	564532,39
2	2243543,89	564529,90
3	2243544,34	564498,61
4	2243518,89	564503,05

59:18:3500102:56 S=834м.кв.

N	X	Y
1	2243518,89	564503,05
2	2243518,73	564502,79
3	2243519,82	564472,10
4	2243519,84	564469,90
5	2243545,39	564466,18
6	2243544,34	564498,61

59:18:3500102:245 S=802м.кв.

N	X	Y
1	2243522,07	564376,09
2	2243523,96	564342,75
3	2243546,27	564339,52
4	2243547,61	564339,85
5	2243548,25	564341,05
6	2243548,11	564371,48
7	2243537,31	564372,22
8	2243535,58	564373,16
9	2243526,78	564374,06

59:18:3500102:238 S=857м.кв.

N	X	Y
1	2243549,37	564434,06
2	2243548,82	564467,38
3	2243573,75	564463,20
4	2243573,96	564458,44
5	2243575,55	564428,95

59:18:3500102:27 S=828м.кв.

N	X	Y
1	2243605,87	564425,45
2	2243605,76	564391,85
3	2243631,41	564388,13
4	2243630,36	564420,73

5	2243520,66	564406,33
---	------------	-----------

59:18:3500102:236 S=694м.кв.

N	X	Y
1	2243490,93	564535,47
2	2243517,54	564532,64
3	2243516,93	564562,08
4	2243494,82	564559,13
5	2243492,79	564558,04
6	2243491,21	564555,77
7	2243490,20	564553,06

59:18:3500102:222 S=1650м.кв.

N	X	Y
1	2243520,77	564439,82
2	2243545,53	564435,94
3	2243547,12	564402,01
4	2243548,12	564371,48
5	2243537,31	564372,22
6	2243535,58	564373,16
7	2243526,78	564374,06
8	2243522,07	564376,09
9	2243521,99	564406,11
10	2243520,66	564406,33

59:18:3500102:51 S=967м.кв.

N	X	Y
1	2243573,01	564493,92
2	2243599,87	564489,98
3	2243601,30	564453,87
4	2243573,96	564458,44
5	2243573,75	564463,20

59:18:3500102:216 S=835м.кв.

N	X	Y
1	2243549,37	564434,06
2	2243550,65	564401,50
3	2243576,45	564396,82
4	2243575,55	564428,95

59:18:3500102:165 S=1032м.кв.

N	X	Y
1	2243630,36	564420,73
2	2243662,75	564415,94
3	2243660,71	564382,21
4	2243631,43	564387,72
5	2243631,41	564388,13

Изм	Кол уч.	Лист	№ док	Подпись	Дата	Лист
					42-12/2020	29



59:18:3500102:53 S=859м.кв.		
N	X	Y
1	2243631,43	564387,72
2	2243631,80	564357,06
3	2243659,88	564353,03
4	2243660,71	564382,21

59:18:3500102:55 S=760м.кв.		
N	X	Y
1	2243631,74	564326,54
2	2243608,69	564330,34
3	2243607,60	564332,17
4	2243606,68	564362,01
5	2243631,78	564357,07

59:18:3500102:171 S=716м.кв.		
N	X	Y
1	2243669,97	564473,45
2	2243668,14	564442,42
3	2243690,90	564437,92
4	2243692,10	564470,13

59:18:3500102:41 S=771м.кв.		
N	X	Y
1	2243690,90	564437,92
2	2243715,46	564432,98
3	2243714,26	564466,81
4	2243692,10	564470,13

59:18:3500102:258 S=449м.кв.		
N	X	Y
1	2243718,37	564432,39
2	2243715,46	564432,98
3	2243715,40	564434,57
4	2243744,19	564428,46
5	2243726,06	564406,86
6	2243726,06	564406,86
7	2243717,30	564407,33

59:18:3500102:164 S=810м.кв.		
N	X	Y
1	2243690,63	564407,58
2	2243717,17	564404,30
3	2243715,84	564373,35
4	2243689,51	564377,61

59:18:3500102:201 S=754м.кв.		
N	X	Y

59:18:3500102:232 S=818м.кв.		
N	X	Y
1	2243631,74	564326,54
2	2243631,80	564357,06
3	2243659,88	564353,03
4	2243657,82	564326,18
5	2243655,41	564323,59
6	2243652,80	564323,54

59:18:3500102:185 S=770м.кв.		
N	X	Y
1	2243606,68	564362,01
2	2243631,78	564357,07
3	2243631,43	564387,72
4	2243631,41	564388,13
5	2243605,76	564391,85

59:18:3500102:40 S=741м.кв.		
N	X	Y
1	2243668,14	564442,42
2	2243690,90	564437,92
3	2243690,63	564407,58
4	2243666,38	564410,02

59:18:3500102:246 S=792м.кв.		
N	X	Y
1	2243690,90	564437,92
2	2243718,37	564432,39
3	2243717,17	564404,30
4	2243690,63	564407,58

59:18:3500102:178 S=714м.кв.		
N	X	Y
1	2243690,63	564407,58
2	2243666,38	564410,02
3	2243665,08	564382,24
4	2243670,68	564380,65
5	2243689,51	564377,61

59:18:3500102:41 S=665м.кв.		
N	X	Y
1	2243665,08	564382,24
2	2243664,38	564353,98
3	2243687,65	564350,02
4	2243689,51	564377,61
5	2243670,68	564380,65

59:18:3500102:23 S=736м.кв.		
N	X	Y

Изм	Кол уч.	Лист	№ док	Подпись	Дата	Лист
					42-12/2020	30



1	2243689,51	564377,61
2	2243687,65	564350,02
3	2243714,79	564345,01
4	2243715,84	564373,35

59:18:3500102:195 S=948м.кв.

N	X	Y
1	2243687,65	564350,02
2	2243714,79	564345,01
3	2243714,77	564317,38
4	2243713,87	564314,73
5	2243711,48	564312,55
6	2243684,74	564316,68

59:18:3500102:3 S=676м.кв.

N	X	Y
1	2243739,28	564276,03
2	2243764,44	564275,59
3	2243765,20	564275,56
4	2243763,68	564249,17
5	2243738,97	564249,01

59:18:3500102:5 S=589м.кв.

N	X	Y
1	2243738,97	564249,01
2	2243737,63	564225,86
3	2243762,41	564224,76
4	2243763,68	564249,17

59:18:3500102:42 S=629м.кв.

N	X	Y
1	2243738,23	564225,83
2	2243762,41	564224,76
3	2243761,69	564199,04
4	2243738,55	564198,38

59:18:3500102:196 S=580м.кв.

N	X	Y
1	2243685,89	564254,32
2	2243710,38	564252,20
3	2243711,54	564275,64
4	2243686,12	564277,27

59:18:3500102:218 S=708м.кв.

N	X	Y
1	2243735,23	564274,32
2	2243711,57	564276,34
3	2243713,00	564308,16

N	X	Y
1	2243664,38	564353,98
2	2243687,65	564350,02
3	2243684,74	564316,68
4	2243667,21	564320,24
5	2243663,55	564327,09

59:18:3500102:12 S=757м.кв.

N	X	Y
1	2243720,06	564335,06
2	2243750,40	564330,22
3	2243750,08	564305,81
4	2243750,00	564305,22
5	2243745,74	564305,75
6	2243721,02	564310,71
7	2243719,29	564313,13
8	2243719,21	564314,17

59:18:3500102:212 S=641м.кв.

N	X	Y
1	2243765,20	564275,56
2	2243788,32	564274,60
3	2243789,50	564274,55
4	2243788,19	564248,46
5	2243763,68	564249,17

59:18:3500102:166 S=601м.кв.

N	X	Y
1	2243763,68	564249,17
2	2243788,19	564248,46
3	2243786,70	564223,72
4	2243762,41	564224,76

59:18:3500102:215 S=601м.кв.

N	X	Y
1	2243761,69	564199,05
2	2243781,32	564199,44
3	2243786,36	564205,18
4	2243786,54	564207,60
5	2243787,18	564223,73
6	2243786,70	564223,72
7	2243762,41	564224,76

59:18:3500102:167 S=848м.кв.

N	X	Y
1	2243686,12	564277,27
2	2243711,54	564275,64
3	2243711,57	564276,34

Изм	Кол уч.	Лист	№ док	Подпись	Дата	42-12/2020	Лист



4	2243735,50	564303,62
---	------------	-----------

4	2243713,00	564308,16
---	------------	-----------

5	2243688,18	564311,91
---	------------	-----------

59:18:3500102:29 S=722м.кв.

N	X	Y
1	2243546,76	564306,81
2	2243520,79	564309,92
3	2243523,13	564335,64
4	2243526,41	564337,87
5	2243548,41	564334,79

59:18:3500102:155 S=874м.кв.

N	X	Y
1	2243520,79	564309,92
2	2243546,76	564306,81
3	2243546,45	564273,56
4	2243519,77	564276,94

59:18:3500102:156 S=846м.кв.

N	X	Y
1	2243546,76	564306,81
2	2243573,71	564302,55
3	2243572,56	564270,03
4	2243546,47	564275,83

59:18:3500102:17 S=804м.кв.

N	X	Y
1	2243545,89	564273,63
2	2243546,45	564273,56
3	2243546,47	564275,83
4	2243573,18	564269,90
5	2243571,57	564241,72
6	2243544,36	564245,50

59:18:3500102:157 S=745м.кв.

N	X	Y
1	2243518,81	564247,63
2	2243544,36	564245,50
3	2243545,89	564273,63
4	2243519,77	564276,94

59:18:3500102:45 S=714м.кв.

N	X	Y
1	2243494,74	564343,64
2	2243492,45	564313,90
3	2243517,62	564311,29
4	2243518,27	564339,84

59:18:3500102:244 S=792м.кв.

N	X	Y
1	2243494,75	564343,64
2	2243468,99	564347,86
3	2243466,29	564329,50
4	2243466,21	564318,59
5	2243492,45	564313,90

59:18:3500102:10 S=877м.кв.

N	X	Y
1	2243517,62	564311,29
2	2243492,45	564313,90
3	2243488,75	564281,80
4	2243516,13	564277,32

59:18:3500102:229 S=835м.кв.

N	X	Y
1	2243466,21	564318,59
2	2243492,45	564313,90
3	2243488,75	564281,80
4	2243464,83	564284,90

59:18:3500102:197 S=719м.кв.

N	X	Y
1	2243490,48	564281,52
2	2243489,47	564254,05
3	2243515,32	564249,27
4	2243516,13	564277,32

59:18:3500102:161 S=829м.кв.

N	X	Y
1	2243437,52	564352,70
2	2243461,80	564349,17
3	2243463,19	564345,68
4	2243463,07	564317,47
5	2243436,93	564320,15

59:18:3500102:180 S=775м.кв.

N	X	Y
1	2243411,96	564356,62
2	2243437,52	564352,70
3	2243436,99	564323,34
4	2243410,66	564326,49

59:18:3500102:179 S=787м.кв.

59:18:3500102:32 S=830м.кв.

Изм	Кол уч.	Лист	№ док	Подпись	Дата	Лист
					42-12/2020	32



N	X	Y
1	2243436,93	564320,15
2	2243435,78	564291,25
3	2243437,36	564290,97
4	2243437,30	564290,47
5	2243461,61	564286,68
6	2243463,07	564317,47

59:18:3500102:194 S=662м.кв.

N	X	Y
1	2243437,36	564290,97
2	2243435,78	564291,25
3	2243409,83	564295,44
4	2243409,47	564279,83
5	2243410,31	564269,30
6	2243434,53	564266,96
7	2243437,30	564290,47

59:18:3500102:38 S=748м.кв.

N	X	Y
1	2243354,84	564306,50
2	2243353,92	564330,80
3	2243326,28	564339,71
4	2243326,31	564310,52

59:18:3500102:18 S=817м.кв.

N	X	Y
1	2243326,31	564310,52
2	2243325,77	564287,69
3	2243327,79	564287,39
4	2243326,91	564282,16
5	2243353,81	564276,64
6	2243354,84	564306,50

N	X	Y
1	2243410,66	564326,49
2	2243436,99	564323,34
3	2243436,93	564320,15
4	2243435,78	564291,25
5	2243409,83	564295,44

59:18:3500102:226 S=714м.кв.

N	X	Y
1	2243380,86	564362,46
2	2243359,73	564366,53
3	2243357,81	564364,88
4	2243356,90	564363,55
5	2243358,09	564333,93
6	2243379,09	564331,93

59:18:3500102:35 S=820м.кв.

N	X	Y
1	2243406,46	564298,61
2	2243406,43	564327,42
3	2243403,11	564327,49
4	2243379,97	564330,24
5	2243379,75	564331,87
6	2243379,09	564331,93
7	2243377,20	564301,32

59:18:3500102:256 S=827м.кв.

N	X	Y
1	2243326,28	564339,71
2	2243326,58	564342,22
3	2243329,59	564370,78
4	2243353,04	564366,24
5	2243353,92	564330,80

### Уточняемые земельные участки

59:18:3500103:240 S=846м.кв.

N	X	Y
1	2243165,19	564222,16
2	2243165,07	564222,01
3	2243165,11	564221,98
4	2243164,74	564219,01
5	2243114,91	564245,51
6	2243116,48	564250,97
7	2243118,66	564257,64
8	2243122,12	564257,67
9	2243133,31	564257,82
10	2243143,44	564258,05

59:18:3500103:395 S=792м.кв.

N	X	Y
1	2243343,04	564085,92
2	2243342,88	564086,48
3	2243341,04	564088,51
4	2243344,03	564091,92
5	2243361,17	564111,47
6	2243378,23	564093,17
7	2243358,40	564068,72

59:18:3500103:354 S=688м.кв.

N	X	Y
---	---	---

Изм	Кол уч.	Лист	№ док	Подпись	Дата	Лист
					42-12/2020	33



11	2243150,61	564257,64
12	2243148,72	564255,62
13	2243146,32	564252,57
14	2243146,21	564252,27
15	2243158,35	564243,44
16	2243148,48	564232,89

59:18:3500103:220  
S=1000м.кв.

N	X	Y
1	2243188,21	564242,61
2	2243205,86	564228,53
3	2243178,89	564194,42
4	2243178,53	564194,50
5	2243164,10	564209,88
6	2243168,80	564220,30
7	2243178,70	564234,24
8	2243187,59	564243,20

59:18:3500103:218 S=766м.кв.

N	X	Y
1	2243205,86	564228,53
2	2243222,92	564213,93
3	2243202,46	564189,19
4	2243182,71	564199,26

59:18:3500103:383 S=738м.кв.

N	X	Y
1	2243323,05	564060,79
2	2243326,64	564065,40
3	2243337,11	564078,85
4	2243342,88	564086,48
5	2243343,04	564085,92
6	2243357,76	564069,49
7	2243358,40	564068,72
8	2243358,27	564068,56
9	2243337,85	564043,37

59:18:3500103:166 S=523м.кв.

N	X	Y
1	2243582,60	564135,31
2	2243568,36	564157,69
3	2243568,17	564157,98
4	2243584,12	564168,26
5	2243599,28	564144,03
6	2243597,49	564143,11

59:18:3500103:242 S=748м.кв.

Изм	Кол уч.	Лист	№ док	Подпись	Дата

1	2243341,04	564088,51
2	2243332,96	564097,43
3	2243327,82	564102,35
4	2243328,16	564102,65
5	2243325,51	564105,58
6	2243346,90	564128,03
7	2243361,17	564111,47

59:18:3500103:430 S=726м.кв.

N	X	Y
1	2243238,19	564199,61
2	2243238,00	564199,80
3	2243223,43	564214,53
4	2243223,33	564214,63
5	2243243,58	564239,69
6	2243244,09	564240,31
7	2243260,48	564224,88
8	2243238,45	564199,88

59:18:3500103:388 S=687м.кв.

N	X	Y
1	2243404,19	564167,70
2	2243425,35	564192,70
3	2243439,70	564177,23
4	2243419,60	564152,59

59:18:3500103:313 S=574м.кв.

N	X	Y
1	2243471,17	564179,21
2	2243468,79	564185,08
3	2243466,55	564188,23
4	2243459,03	564197,64
5	2243457,37	564199,03
6	2243456,76	564199,54
7	2243444,34	564211,91
8	2243447,84	564216,48
9	2243482,13	564203,83
10	2243473,71	564180,32
11	2243473,57	564179,88

59:18:3500103:149 S=609м.кв.

N	X	Y
1	2243601,90	564104,84
2	2243619,36	564115,22
3	2243636,18	564089,33
4	2243619,36	564079,63
5	2243618,84	564080,44

42-12/2020

Лист

34





N	X	Y
1	2243706,54	564129,59
2	2243690,57	564155,35
3	2243694,12	564156,27
4	2243697,65	564156,66
5	2243736,22	564153,08
6	2243739,64	564152,65
7	2243741,03	564147,99

59:18:3500103:136 S=591м.кв.

N	X	Y
1	2243671,30	564109,57
2	2243671,67	564109,78
3	2243687,86	564119,09
4	2243704,60	564094,44
5	2243705,01	564093,86
6	2243687,67	564084,07

59:18:3500103:121 S=698м.кв.

N	X	Y
1	2243618,62	564040,89
2	2243639,33	564052,79
3	2243655,05	564027,96
4	2243634,54	564016,10

59:18:3500103:81 S=1213м.кв.

N	X	Y
1	2243603,80	563926,02
2	2243639,65	563944,79
3	2243622,82	563970,44
4	2243587,29	563950,08

59:18:3500103:72 S=561м.кв.

N	X	Y
1	2243657,53	563954,51
2	2243674,86	563963,56
3	2243691,25	563940,04
4	2243673,96	563930,64

59:18:3500103:397 S=533м.кв.

N	X	Y
1	2243709,24	564019,23
2	2243719,28	564025,14
3	2243725,73	564028,06
4	2243741,78	564004,38
5	2243726,40	563995,27

59:18:3500103:58 S=590м.кв.

Изм	Кол уч.	Лист	№ док	Подпись	Дата

59:18:3500103:416 S=671м.кв.		
N	X	Y
1	2243599,42	564069,04
2	2243618,85	564080,43
3	2243619,36	564079,63
4	2243635,11	564054,64
5	2243616,48	564043,86
6	2243615,11	564045,88

59:18:3500103:420 S=609м.кв.		
N	X	Y
1	2243759,01	564124,98
2	2243758,52	564125,80
3	2243744,05	564148,45
4	2243741,41	564147,19
5	2243741,03	564147,99
6	2243739,64	564152,65
7	2243773,69	564148,01
8	2243783,43	564146,08
9	2243783,90	564140,73
10	2243780,70	564138,83

59:18:3500103:407 S=1085м.кв.		
N	X	Y
1	2243572,16	563904,40
2	2243588,62	563884,61
3	2243589,72	563883,12
4	2243621,60	563900,62
5	2243603,80	563926,02
6	2243588,79	563915,74

59:18:3500103:398 S=574м.кв.		
N	X	Y
1	2243692,64	563974,74
2	2243709,45	563984,30
3	2243725,87	563959,28
4	2243709,14	563949,98

59:18:3500103:442 S=584м.кв.		
N	X	Y
1	2243811,75	564008,78
2	2243795,28	564033,84
3	2243812,28	564043,95
4	2243828,28	564018,14

59:18:3500103:43 S=1242м.кв.		
N	X	Y

42-12/2020

Лист

35



N	X	Y
1	2243898,49	564094,62
2	2243915,16	564069,35
3	2243929,56	564077,91
4	2243930,63	564078,73
5	2243931,13	564079,42
6	2243931,13	564079,42
7	2243915,57	564105,03

59:18:3500103:387 S=576м.кв.

N	X	Y
1	2243990,79	564034,56
2	2244005,96	564043,35
3	2244032,66	564011,91
4	2244023,71	564006,23

59:18:3500102:183 S=732м.кв.

N	X	Y
1	2243439,71	564483,90
2	2243440,34	564489,85
3	2243440,88	564493,14
4	2243442,89	564499,40
5	2243450,82	564517,65
6	2243465,21	564515,32
7	2243465,07	564480,84

59:18:3500102:257 S=767м.кв.

N	X	Y
1	2243466,82	564451,28
2	2243491,32	564447,24
3	2243489,10	564479,03
4	2243465,08	564483,16
5	2243465,07	564480,84

59:18:3500102:213 S=742м.кв.

N	X	Y
1	2243491,53	564508,65
2	2243490,93	564535,47
3	2243517,54	564532,64
4	2243518,78	564504,11

59:18:3500102:1 S=768м.кв.

N	X	Y
1	2243519,84	564469,90
2	2243545,39	564466,18
3	2243545,53	564435,94
4	2243520,77	564439,82
5	2243520,06	564440,00

1	2243676,65	563927,42
2	2243694,25	563901,85
3	2243728,67	563920,98
4	2243711,81	563947,42

59:18:3500103:330 S=630м.кв.

N	X	Y
1	2243745,20	563966,64
2	2243762,63	563976,86
3	2243780,14	563951,84
4	2243763,11	563940,54

59:18:3500102:21  
S=1469м.кв.

N	X	Y
1	2243249,95	564343,58
2	2243255,13	564352,95
3	2243289,75	564344,87
4	2243287,24	564333,69

59:18:3500102:193 S=822м.кв.

N	X	Y
1	2243468,23	564353,33
2	2243492,81	564350,67
3	2243493,73	564381,96
4	2243467,00	564386,11
5	2243467,03	564383,73

59:18:3500102:30 S=857м.кв.

N	X	Y
1	2243492,81	564477,01
2	2243491,53	564508,65
3	2243518,78	564504,11
4	2243518,89	564503,05
5	2243518,73	564502,79
6	2243519,82	564472,10

59:18:3500102:162 S=842м.кв.

N	X	Y
1	2243516,93	564562,09
2	2243535,41	564562,99
3	2243544,01	564562,97
4	2243543,89	564529,90
5	2243517,55	564532,39
6	2243517,54	564532,64

59:18:3500102:250 S=811м.кв.

N	X	Y
1	2243576,45	564396,82

Изм	Кол уч.	Лист	№ док	Подпись	Дата	Лист
					42-12/2020	36



59:18:3500102:186 S=775м.кв.		
N	X	Y
1	2243550,65	564401,51
2	2243576,45	564396,82
3	2243577,39	564368,09
4	2243552,15	564369,24

59:18:3500102:36 S=762м.кв.		
N	X	Y
1	2243577,44	564363,54
2	2243577,63	564334,67
3	2243602,98	564330,66
4	2243602,10	564362,85

59:18:3500102:46 S=760м.кв.		
N	X	Y
1	2243574,68	564330,62
2	2243548,41	564334,79
3	2243546,76	564306,81
4	2243573,71	564302,55
5	2243575,21	564327,91

2	2243601,28	564392,75
3	2243601,35	564424,85
4	2243575,55	564428,95

59:18:3500102:249 S=778м.кв.		
N	X	Y
1	2243576,45	564396,82
2	2243601,28	564392,75
3	2243602,10	564362,85
4	2243577,44	564363,54
5	2243577,39	564368,09

59:18:3500102:223 S=851м.кв.		
N	X	Y
1	2243410,31	564269,30
2	2243416,06	564252,73
3	2243458,93	564242,14
4	2243460,16	564261,61
5	2243434,53	564266,96

59:18:3500102:182 S=860м.кв.		
N	X	Y
1	2243407,47	564358,10
2	2243380,86	564362,46
3	2243379,09	564331,93
4	2243379,75	564331,87
5	2243379,97	564330,24
6	2243403,11	564327,49
7	2243406,43	564327,42
8	2243406,89	564333,22

### Рекомендации по порядку установления границ на местности

Установление границ земельных участков на местности следует выполнять в соответствии с требованиями федерального законодательства, а также инструкции по проведению межевания.

Вынос межевых знаков на местность необходимо выполнить в комплексе землеустроительных работ с обеспечением мер по уведомлению заинтересованных лиц и согласованию с ними границ. Установление границ земельных участков на местности должно быть выполнено в комплексе работ по одновременному выносу красных линий.

### Сведения о существующих и проектируемых зонах с особыми условиями использования территории

В границах межевания устанавливаются следующие зоны с особыми условиями использования территорий приведены в таблице 3

Изм	Кол уч.	Лист	№ док	Подпись	Дата	Лист
					42-12/2020	37



Наименование документа	Название зоны с особыми условиями использования	Расстояние от оси, м
1	2	3
-	Водоохранная зона Реестровый номер: 59:01-6.1326	
-	Прибрежная защитная полоса Реестровый номер: 59:01-6.4321	

Площади зон действия предлагаемых к установлению публичных сервитутов

На проектируемом участке установлены сервитуты, оформленные в соответствии с законодательством РФ, отсутствуют. На образованные участки накладываются ограничения по возведению объектов капитального строительства в виде наложения охранных зон и санитарно-защитных полос природного объекта.

Формирование красных линий.

Красные линии сформированы вдоль проектируемых улиц и проездов шириной от 5,5-10 м.

Формирование линий отступа от красных линий.

Проектом предусматривается формирование линии отступа от красных линий 5 метров в целях определения мест допустимого размещения зданий, строений, сооружений, а в условиях сложившейся застройки линии отступа совпадают с красными линиями.

Таблица координат поворотных точек красных линий.

Таблица 4

Проектируемые красные линии

N	X	Y	Z			
1	2243738,43	564190,67	0	431	2244005,96	564043,35
2	2243739,26	564193,45	0	432	2244032,66	564011,91
3	2243742,08	564195,88	0	433	2244034,07	564012,81
4	2243781,48	564196,29	0	434	2244060,77	563986,57
5	2243784,19	564196,63	0	435	2244059,96	563983,79
6	2243786,56	564198,80	0	436	2244053,13	563977,91
7	2243790,66	564202,13	0	437	2244034,06	563971,90
8	2243791,35	564225,35	0	438	2244012,79	563967,35
9	2243790,83	564249,75	0	439	2244006,83	563977,23
10	2243791,89	564286,15	0	440	2243997,10	563992,26
11	2243792,49	564292,93	0	441	2243974,86	564025,99
12	2243794,71	564294,15	0	442	2243989,92	564035,31
13	2243840,44	564255,79	0	443	2244005,26	564044,17
14	2243839,63	564249,27	0	444	2244008,66	563966,88
15	2243839,62	564248,27	0	445	2243929,04	563953,8
16	2243855,58	564248,18	0	446	2243911,28	563948,57
17	2243857,83	564249,17	0	447	2243886,8	563941,02
				448	2243885,16	563946,16

Изм	Кол уч.	Лист	№ док	Подпись	Дата	Лист
					42-12/2020	38

18	2243847,61	564256,94	0	449	2243881,44	563946,69
19	2243823,71	564277,34	0	450	2243859,66	563932,59
20	2243808,71	564287,12	0	451	2243808,01	563919,87
21	2243804,34	564292,24	0	452	2243803,6	563927,34
22	2243799,46	564296,25	0	453	2243848,47	563953,82
23	2243793,23	564298,66	0	454	2243873,88	563968,24
24	2243750,00	564305,22	0	455	2243893,27	563979,67
25	2243748,43	564305,41	0	456	2243907,3	563987,68
26	2243745,74	564305,75	0	457	2243918,68	563995,33
27	2243721,02	564310,71	0	458	2243932,4	564002,97
28	2243719,29	564313,13	0	459	2243944,98	564009,72
29	2243719,21	564314,17	0	460	2243958,86	564017,07
30	2243720,06	564335,06	0	461	2243971,63	564024,15
31	2243721,66	564373,69	0	462	2243994,08	563990,45
32	2243723,90	564379,56	0	463	2243967,88	564026,88
33	2243725,66	564401,86	0	464	2243951,34	564053,01
34	2243726,06	564406,86	0	465	2243950,96	564052,78
35	2243717,30	564407,33	0	466	2243939,46	564070,13
36	2243717,17	564404,31	0	467	2243933,8	564075,06
37	2243715,84	564373,35	0	468	2243929,81	564074,79
38	2243714,79	564345,01	0	469	2243918,14	564067,8
39	2243714,77	564317,38	0	470	2243900,74	564057,38
40	2243713,87	564314,73	0	471	2243883,99	564046,74
41	2243711,48	564312,55	0	472	2243866,6	564037,36
42	2243684,74	564316,68	0	473	2243849,34	564026,74
43	2243667,21	564320,24	0	474	2243815,67	564007,63
44	2243663,55	564327,09	0	475	2243780,01	563986,59
45	2243664,38	564353,98	0	476	2243762,63	563976,86
46	2243665,08	564382,24	0	477	2243745,2	563966,64
47	2243666,38	564410,02	0	478	2243728,46	563956,86
48	2243668,14	564442,42	0	479	2243711,81	563947,42
49	2243669,75	564470,26	0	480	2243676,65	563927,42
50	2243669,97	564473,45	0	481	2243659,19	563917,93
51	2243670,57	564485,54	0	482	2243642,1	563908,23
52	2243675,93	564496,90	0	483	2243607,62	563889,13
53	2243679,86	564498,64	0	484	2243594,87	563880,63
54	2243681,51	564501,14	0	485	2243589,04	563874,63
55	2243668,41	564509,80	0	486	2243589,87	563871,65
56	2243667,43	564505,08	0	487	2243598,05	563866,35
57	2243669,72	564504,73	0	488	2243613,28	563860,01
58	2243665,08	564474,13	0	489	2243616,67	563859,17
59	2243662,99	564445,54	0	490	2243649,15	563851,09
60	2243662,75	564415,94	0	491	2243655,73	563850,14
61	2243660,71	564382,21	0	492	2243668,3	563850,81
62	2243659,88	564353,03	0	493	2243681,79	563854,21
63	2243657,82	564326,18	0	494	2243690,53	563858,67
64	2243655,41	564323,59	0	495	2243696,36	563862,26
65	2243652,80	564323,54	0	496	2243713,06	563873,04

Изм	Кол уч.	Лист	№ док	Подпись	Дата	Лист
						42-12/2020
						39



66	2243631,74	564326,54	0	497	2243730,57	563884,22
67	2243608,69	564330,34	0	498	2243747,46	563893,78
68	2243607,60	564332,17	0	499	2243762,66	563903,32
69	2243606,68	564362,01	0	500	2243760,93	563906,26
70	2243605,77	564391,85	0	501	2243780,1	563916,36
71	2243605,86	564425,45	0	502	2243796,89	563926,61
72	2243604,14	564454,98	0	503	2243814,34	563937,22
73	2243603,08	564487,28	0	504	2243831,19	563945,75
74	2243602,90	564515,11	0	505	2243847,89	563955,64
75	2243605,10	564538,84	0	506	2243865,52	563966,41
76	2243607,93	564547,96	0	507	2243882,57	563976,49
77	2243600,30	564550,33	0	508	2243902,04	563989,03
78	2243573,92	564558,52	0	509	2243934,41	564006,92
79	2243573,71	564549,29	0	510	2243967,81	564025,89
80	2243590,25	564545,57	0	511	2243931,13	564079,42
81	2243601,07	564539,87	0	512	2243930,63	564078,73
82	2243600,72	564520,32	0	513	2243929,56	564077,91
83	2243599,87	564489,98	0	514	2243915,16	564069,35
84	2243601,30	564453,87	0	515	2243897,88	564059,06
85	2243601,35	564424,85	0	516	2243881,6	564048,8
86	2243601,28	564392,75	0	517	2243864,47	564038,34
87	2243602,10	564362,85	0	518	2243846,96	564027,89
88	2243602,98	564330,66	0	519	2243828,42	564017,92
89	2243577,63	564334,67	0	520	2243811,75	564008,78
90	2243558,04	564337,69	0	521	2243795,96	563998,86
91	2243555,94	564338,79	0	522	2243779,57	563988,76
92	2243553,91	564341,98	0	523	2243761,18	563979,15
93	2243553,20	564345,38	0	524	2243742,3	563968,25
94	2243552,15	564369,24	0	525	2243726,27	563958,68
95	2243550,65	564401,51	0	526	2243709,47	563949,31
96	2243549,37	564434,06	0	527	2243691,71	563939,51
97	2243548,82	564467,38	0	528	2243657,17	563919,73
98	2243548,00	564497,59	0	529	2243584,47	563878,66
99	2243547,12	564529,83	0	530	2243567,71	563882,53
100	2243547,89	564561,42	0	531	2243550,4	563891,05
101	2243547,92	564562,81	0	532	2243540,1	563896,12
102	2243544,01	564563,31	0	533	2243525,02	563912,37
103	2243544,01	564562,97	0	534	2243550,25	563929,73
104	2243543,89	564529,89	0	535	2243569,16	563940,47
105	2243544,34	564498,61	0	536	2243587,29	563950,08
106	2243545,39	564466,18	0	537	2243622,82	563970,44
107	2243545,53	564435,94	0	538	2243640,12	563980,23
108	2243547,12	564402,01	0	539	2243656,57	563989,23
109	2243548,12	564371,48	0	540	2243690,88	564009,45
110	2243548,25	564341,05	0	541	2243719,28	564025,14
111	2243547,61	564339,85	0	542	2243743,08	564037,61
112	2243546,27	564339,52	0	543	2243761,78	564048
113	2243523,96	564342,75	0	544	2243779,05	564058,83

Изм	Кол уч.	Лист	№ док	Подпись	Дата	Лист
						40
					42-12/2020	

114	2243502,08	564346,86	0	545	2243796,54	564069,35
115	2243499,63	564348,77	0	546	2243813,61	564079,35
116	2243497,57	564351,94	0	547	2243831,7	564089,51
117	2243496,87	564378,50	0	548	2243847,48	564099,47
118	2243495,43	564410,61	0	549	2243864,64	564109,98
119	2243494,32	564445,01	0	550	2243881,39	564120,37
120	2243492,81	564477,01	0	551	2243898,05	564130,15
121	2243491,53	564508,65	0	552	2243900,6	564129,26
122	2243490,93	564535,47	0	553	2243902,61	564126,02
123	2243490,20	564553,06	0	554	2243915,57	564105,03
124	2243491,21	564555,77	0	555	2243889,55	564130,84
125	2243492,79	564558,04	0	556	2243861,24	564113,47
126	2243494,82	564559,13	0	557	2243844,49	564102,8
127	2243494,79	564564,87	0	558	2243826,99	564092,66
128	2243489,39	564564,85	0	559	2243811,01	564081,67
129	2243482,29	564561,24	0	560	2243793,07	564071,24
130	2243476,12	564552,86	0	561	2243775,48	564060,48
131	2243484,58	564550,57	0	562	2243758,21	564050,04
132	2243487,03	564511,78	0	563	2243741,58	564040,18
133	2243489,10	564479,03	0	564	2243728,5	564033,24
134	2243491,62	564447,19	0	565	2243712,23	564059,03
135	2243491,59	564411,17	0	566	2243707,71	564056,23
136	2243493,74	564381,96	0	567	2243724,71	564031,23
137	2243492,81	564350,67	0	568	2243706,9	564021,12
138	2243468,23	564353,32	0	569	2243689,56	564011,36
139	2243446,53	564356,01	0	570	2243672,49	564000,98
140	2243444,52	564357,14	0	571	2243651,97	563988,95
141	2243443,35	564359,45	0	572	2243622,99	563973,07
142	2243442,01	564388,47	0	573	2243584,72	563951,89
143	2243440,92	564420,37	0	574	2243555,99	563936,68
144	2243440,75	564454,62	0	575	2243518,99	563912,08
145	2243439,71	564483,90	0	576	2243516,92	563911,88
146	2243440,88	564493,14	0	577	2243513,92	563912,26
147	2243442,89	564499,40	0	578	2243499,23	563920,5
148	2243450,82	564517,65	0	579	2243477,77	563931,58
149	2243448,41	564518,00	0	580	2243462,52	563939,07
150	2243442,31	564503,90	0	581	2243448,68	563946,89
151	2243440,21	564496,62	0	582	2243443,21	563952,03
152	2243438,66	564487,81	0	583	2243438,8	563956,17
153	2243437,03	564457,48	0	584	2243436,4	563958,07
154	2243437,51	564420,65	0	585	2243436,27	563960,62
155	2243438,51	564388,64	0	586	2243439,66	563979,03
156	2243437,88	564360,16	0	587	2243449,75	564016,79
157	2243433,55	564359,05	0	588	2243452,2	564025,13
158	2243411,98	564362,91	0	589	2243453,25	564027,84
159	2243395,08	564365,10	0	590	2243498,41	563988,28
160	2243392,38	564366,27	0	591	2243506,02	563978,51
161	2243390,02	564369,33	0	592	2243507,53	563978,56

Изм	Кол уч.	Лист	№ док	Подпись	Дата	Лист
						41
42-12/2020						

162	2243389,04	564372,87	0	593	2243527,09	563966,08
163	2243388,36	564396,10	0	594	2243558,27	563952,5
164	2243387,74	564428,70	0	595	2243574,05	563967,75
165	2243385,00	564459,09	0	596	2243566,9	563977,83
166	2243381,23	564455,94	0	597	2243575,33	563982,56
167	2243384,30	564430,60	0	598	2243562,63	564008,98
168	2243385,09	564400,40	0	599	2243599,42	564029,59
169	2243384,37	564369,72	0	600	2243618,62	564040,89
170	2243358,41	564373,39	0	601	2243639,33	564052,79
171	2243331,89	564378,07	0	602	2243655,36	564061,55
172	2243304,82	564382,82	0	603	2243674,13	564071,43
173	2243305,90	564385,47	0	604	2243692,83	564081,22
174	2243299,49	564393,42	0	605	2243709,71	564090,94
175	2243295,25	564388,87	0	606	2243727,26	564100,6
176	2243298,48	564386,18	0	607	2243743,74	564110,57
177	2243289,75	564344,87	0	608	2243742,8	564112,07
178	2243287,24	564333,69	0	609	2243760,65	564122,45
179	2243279,80	564300,79	0	610	2243776,51	564131,8
180	2243284,10	564297,41	0	611	2243792,96	564141,51
181	2243288,12	564317,26	0	612	2243802,22	564140,95
182	2243294,04	564348,39	0	613	2243806,51	564140,97
183	2243302,13	564371,25	0	614	2243813,31	564140,52
184	2243308,42	564374,69	0	615	2243816,73	564140,29
185	2243329,59	564370,78	0	616	2243844,34	564140,65
186	2243353,04	564366,24	0	617	2243871,35	564139,49
187	2243353,92	564330,80	0	618	2243882,94	564137,46
188	2243354,84	564306,50	0	619	2243783,43	564146,06
189	2243353,81	564276,64	0	620	2243783,9	564140,73
190	2243358,76	564275,62	0	621	2243759,01	564124,98
191	2243357,82	564303,48	0	622	2243740,71	564114,09
192	2243358,09	564333,93	0	623	2243723,17	564104,36
193	2243356,90	564363,55	0	624	2243705,01	564093,86
194	2243357,81	564364,88	0	625	2243687,67	564084,07
195	2243359,73	564366,53	0	626	2243670,19	564074,25
196	2243380,86	564362,46	0	627	2243653,65	564064,92
197	2243407,47	564358,10	0	628	2243635,19	564054,54
198	2243406,89	564333,22	0	629	2243616,48	564043,86
199	2243406,45	564327,67	0	630	2243543,16	564002,98
200	2243406,44	564327,42	0	631	2243565,75	563969,61
201	2243406,46	564298,61	0	632	2243555,58	563959,91
202	2243406,89	564268,55	0	633	2243530,77	563971,17
203	2243409,06	564256,38	0	634	2243530,77	563971,17
204	2243414,20	564243,58	0	635	2243511,37	563982,96
205	2243414,15	564243,33	0	636	2243489,82	564003,17
206	2243417,75	564242,60	0	637	2243468,16	564022,64
207	2243416,06	564252,73	0	638	2243488,23	564041,24
208	2243410,31	564269,30	0	639	2243499,79	564048,6
209	2243409,47	564279,83	0	640	2243519,68	564060,26

Изм	Кол уч.	Лист	№ док	Подпись	Дата	Лист
						42
					42-12/2020	42



210	2243409,83	564295,44	0	641	2243540,64	564071,39
211	2243410,66	564326,49	0	642	2243562,16	564082,98
212	2243411,96	564356,62	0	643	2243581,29	564094,61
213	2243437,52	564352,70	0	644	2243601,9	564104,84
214	2243461,80	564349,17	0	645	2243619,36	564115,22
215	2243463,19	564345,68	0	646	2243636,45	564124,62
216	2243463,07	564317,47	0	647	2243654,64	564134,8
217	2243461,61	564286,68	0	648	2243671,77	564144,51
218	2243460,16	564261,61	0	649	2243690,57	564155,35
219	2243458,93	564242,14	0	650	2243694,12	564156,27
220	2243464,12	564240,86	0	651	2243697,65	564156,66
221	2243464,50	564261,03	0	652	2243739,64	564152,65
222	2243464,83	564284,90	0	653	2243773,69	564148,01
223	2243466,21	564318,59	0	654	2243783,43	564146,08
224	2243466,29	564329,50	0	655	2243498,26	564051,04
225	2243468,99	564347,86	0	656	2243508,35	564056,2
226	2243494,74	564343,64	0	657	2243517,36	564061,87
227	2243518,27	564339,84	0	658	2243538,36	564074,59
228	2243517,62	564311,29	0	659	2243545,62	564078,76
229	2243516,13	564277,32	0	660	2243559,38	564085,49
230	2243515,32	564249,27	0	661	2243578,91	564098,23
231	2243515,32	564227,70	0	662	2243598,11	564108,87
232	2243518,92	564226,78	0	663	2243616,46	564119,05
233	2243518,81	564247,63	0	664	2243635,21	564127,34
234	2243519,77	564276,94	0	665	2243652,92	564137,27
235	2243520,79	564309,92	0	666	2243681,96	564154,46
236	2243523,13	564335,64	0	667	2243680,78	564158,09
237	2243526,41	564337,87	0	668	2243676,01	564160,26
238	2243548,41	564334,79	0	669	2243631,7	564168,68
239	2243574,68	564330,62	0	670	2243603,74	564176,22
240	2243575,21	564327,91	0	671	2243600,09	564175,15
241	2243573,71	564302,55	0	672	2243592,35	564172,87
242	2243573,18	564269,90	0	673	2243583,58	564169,15
243	2243571,57	564241,72	0	674	2243567,62	564158,23
244	2243568,03	564222,66	0	675	2243546,35	564146,01
245	2243574,75	564222,09	0	676	2243506,23	564123,19
246	2243575,35	564241,37	0	677	2243494,32	564114,92
247	2243576,39	564268,89	0	678	2243488,43	564109,41
248	2243578,04	564297,51	0	679	2243480,85	564097,97
249	2243580,25	564331,56	0	680	2243476,56	564089,2
250	2243606,09	564327,07	0	681	2243474,92	564082,79
251	2243630,91	564322,06	0	682	2243466,81	564060,55
252	2243628,92	564292,31	0	683	2243455,61	564031,25
253	2243627,52	564260,71	0	684	2243459,51	564028,53
254	2243627,22	564235,92	0	685	2243477,8	564052,28
255	2243626,42	564215,91	0	686	2243486,42	564051,17
256	2243632,05	564214,83	0	687	2243490,48	564054,36
257	2243630,86	564241,56	0	688	2243493,83	564057,1

Изм	Кол уч.	Лист	№ док	Подпись	Дата	Лист
						43
42-12/2020						

258	2243631,28	564266,03	0	689	2243594,27	564178,16
259	2243631,52	564291,62	0	690	2243593,48	564176,07
260	2243633,11	564320,52	0	691	2243565,16	564160,31
261	2243658,97	564317,15	0	692	2243542,58	564148,55
262	2243683,43	564312,87	0	693	2243504	564126,61
263	2243683,48	564286,85	0	694	2243494,15	564133,17
264	2243682,56	564262,72	0	695	2243501,63	564146,01
265	2243682,72	564235,92	0	696	2243508,99	564156,6
266	2243682,02	564208,89	0	697	2243519,91	564170,82
267	2243684,46	564208,78	0	698	2243517,63	564171,83
268	2243685,89	564254,32	0	699	2243480,37	564184,24
269	2243686,12	564277,27	0	700	2243486,3	564200,06
270	2243688,18	564311,91	0	701	2243489,84	564200,98
271	2243713,00	564308,16	0	702	2243501,97	564196,49
272	2243735,50	564303,62	0	703	2243526,44	564191,83
273	2243735,23	564274,32	0	704	2243545,52	564188,2
274	2243733,94	564249,43	0	705	2243355,19	564236,19
275	2243732,64	564226,54	0	706	2243351,99	564230,72
276	2243732,15	564199,24	0	707	2243353,02	564226,61
277	2243734,15	564191,10	0	708	2243377,26	564200,01
278	2243736,04	564187,84	0	709	2243390,66	564184,02
279	2243738,57	564179,33	0	710	2243404,19	564167,7
280	2243744,76	564160,91	0	711	2243419,45	564152,41
281	2243743,89	564158,29	0	712	2243438,43	564132,74
282	2243742,18	564157,02	0	713	2243458,31	564158,69
283	2243737,56	564156,83	0	714	2243471,17	564179,21
284	2243703,68	564159,30	0	715	2243473,57	564179,88
285	2243696,72	564160,74	0	716	2243475,5	564180,7
286	2243672,69	564164,30	0	717	2243483,37	564203,37
287	2243661,98	564167,11	0	718	2243482,13	564203,83
288	2243648,06	564169,43	0	719	2243447,84	564216,48
289	2243578,85	564186,07	0	720	2243398,78	564228,45
290	2243496,00	564202,93	0	721	2243360,76	564237,07
291	2243444,94	564221,62	0	722	2243450,37	564030,73
292	2243428,91	564224,55	0	723	2243446,4	564030,21
293	2243416,24	564228,41	0	724	2243442,93	564031,4
294	2243414,56	564231,28	0	725	2243424	564049,47
295	2243414,47	564233,14	0	726	2243410,26	564065,39
296	2243415,93	564239,62	0	727	2243396,01	564081,89
297	2243417,75	564242,60	0	728	2243379,31	564099,62
298	2243414,15	564243,33	0	729	2243365,01	564114,79
299	2243413,07	564238,00	0	730	2243350,74	564131,08
300	2243411,00	564231,71	0	731	2243336,63	564147,39
301	2243409,09	564230,48	0	732	2243320,88	564165,59
302	2243406,24	564230,43	0	733	2243305,6	564182,13
303	2243370,73	564238,99	0	734	2243291,42	564196,69
304	2243299,05	564254,72	0	735	2243274,87	564215
305	2243286,76	564257,78	0	736	2243261,68	564229,17

Изм	Кол уч.	Лист	№ док	Подпись	Дата	Лист
					42-12/2020	44

306	2243267,74	564261,52	0		737	2243238,25	564252,33
307	2243238,80	564265,16	0		738	2243236,93	564254,63
308	2243218,45	564266,98	0		739	2243236,41	564257,02
309	2243208,77	564267,13	0		740	2243237,06	564259,16
310	2243204,61	564266,76	0		741	2243238	564260,39
311	2243199,06	564259,75	0		742	2243240,68	564261,2
312	2243184,47	564244,00	0		743	2243259,39	564259,15
313	2243165,19	564222,16	0		744	2243282,01	564253,84
314	2243165,11	564221,98	0		745	2243305,68	564248,48
315	2243164,74	564219,01	0		746	2243306,85	564248,17
316	2243164,09	564213,88	0		747	2243343,58	564240,18
317	2243164,10	564209,88	0		748	2243347,23	564235,98
318	2243168,80	564220,30	0		749	2243347,61	564231,95
319	2243178,70	564234,24	0		750	2243345,63	564228,97
320	2243187,59	564243,20	0		751	2243364,36	564209,21
321	2243188,21	564242,61	0		752	2243375,97	564197,07
322	2243207,06	564262,30	0		753	2243390,72	564180,63
323	2243231,88	564260,76	0		754	2243403,14	564165,52
324	2243228,00	564255,86	0		755	2243417,6	564147,94
325	2243244,09	564240,31	0		756	2243433,48	564131,93
326	2243260,48	564224,88	0		757	2243412,87	564104,16
327	2243274,54	564210,73	0		758	2243427,43	564089,4
328	2243289,76	564193,86	0		759	2243431,86	564093,35
329	2243304,97	564177,00	0		760	2243464,27	564072,67
330	2243319,27	564161,26	0		761	2243461,11	564057,3
331	2243334,08	564143,81	0				
332	2243346,90	564128,03	0				
333	2243361,17	564111,47	0				
334	2243378,23	564093,17	0				
335	2243391,29	564077,40	0				
336	2243407,24	564060,97	0				
337	2243422,90	564044,35	0				
338	2243438,57	564028,96	0				
339	2243446,97	564020,25	0				
340	2243437,31	563980,00	0				
341	2243433,44	563964,86	0				
342	2243432,36	563962,57	0				
343	2243429,59	563961,56	0				
344	2243426,22	563961,29	0				
345	2243397,47	563981,36	0				
346	2243388,88	563991,30	0				
347	2243389,51	563992,18	0				
348	2243383,83	563998,57	0				
349	2243384,25	563999,01	0				
350	2243369,17	564014,54	0				
351	2243354,37	564029,78	0				
352	2243337,85	564043,37	0				
353	2243323,05	564060,79	0				
Изм	Кол уч.	Лист	№ док	Подпись	Дата	42-12/2020	
						45	



354	2243307,80	564078,75	0				
355	2243294,59	564094,31	0				
356	2243280,59	564110,79	0				
357	2243279,46	564111,74	0				
358	2243263,07	564125,42	0				
359	2243246,24	564142,37	0				
360	2243245,83	564142,79	0				
361	2243231,81	564160,10	0				
362	2243220,38	564172,68	0				
363	2243217,42	564175,40	0				
364	2243202,46	564189,19	0				
365	2243182,71	564199,26	0				
366	2243178,89	564194,42	0				
367	2243189,76	564184,95	0				
368	2243194,09	564189,93	0				
369	2243221,36	564166,47	0				
370	2243243,77	564140,54	0				
371	2243275,64	564108,13	0				
372	2243335,29	564039,73	0				
373	2243351,67	564025,66	0				
374	2243381,01	563995,63	0				
375	2243395,12	563978,58	0				
376	2243427,75	563954,46	0				
377	2243436,01	563948,83	0				
378	2243458,26	563934,62	0				
379	2243494,23	563917,56	0				
380	2243525,66	563905,00	0				
381	2243540,72	563890,71	0				
382	2243560,90	563879,94	0				
383	2243576,80	563872,63	0				
384	2243598,96	563860,08	0				
385	2243609,64	563856,71	0				
386	2243621,76	563854,69	0				
387	2243648,92	563846,23	0				
388	2243655,50	563844,91	0				
389	2243664,62	563845,87	0				
390	2243685,46	563852,77	0				
391	2243689,80	563854,35	0				
392	2243702,38	563860,48	0				
393	2243727,91	563879,51	0				
394	2243760,28	563896,45	0				
395	2243809,53	563913,88	0				
396	2243862,15	563927,14	0				
397	2243908,38	563943,10	0				
398	2243944,28	563952,59	0				
399	2244016,10	563963,13	0				
400	2244041,45	563969,40	0				
401	2244054,81	563975,20	0				
Изм	Кол уч.	Лист	№ док	Подпись	Дата	42-12/2020	Лист
							46



402	2244062,73	563984,21	0
403	2244064,72	563989,55	0
404	2244064,10	563996,11	0
405	2244059,26	564002,62	0
406	2244042,61	564014,11	0
407	2244029,49	564022,95	0
408	2244020,04	564034,12	0
409	2244008,49	564047,94	0
410	2244004,91	564052,42	0
411	2243995,88	564044,07	0
412	2243992,54	564042,28	0
413	2243981,72	564036,48	0
414	2243977,52	564034,18	0
415	2243970,27	564034,43	0
416	2243941,12	564074,97	0
417	2243909,02	564126,32	0
418	2243904,49	564131,42	0
419	2243898,85	564135,80	0
420	2243890,72	564140,52	0
421	2243886,08	564142,03	0
422	2243878,93	564143,74	0
423	2243852,21	564144,92	0
424	2243818,75	564145,20	0
425	2243801,38	564147,19	0
426	2243780,38	564151,77	0
427	2243757,52	564154,54	0
428	2243752,36	564157,02	0
429	2243749,20	564160,13	0
430	2243746,32	564164,63	0
			0

Правовой статус объектов планирования.

На период подготовки проекта межевания территория частично свободна от застройки. В границах проектируемой территории имеются объекты недвижимости, оформленные в установленном законом порядке.

Основные показатели по проекту межевания.

Настоящий проект обеспечивает равные права и возможности правообладателей земельных участков в соответствии с действующим законодательством. Сформированные границы земельных участков позволяют обеспечить необходимые требования по содержанию и обслуживанию объектов существующей застройки в условиях сложившейся планировочной системы территории проектирования.

Изм	Кол уч.	Лист	№ док	Подпись	Дата	Лист
						47
					42-12/2020	



## 2. ТЕКСТОВЫЕ ПРИЛОЖЕНИЯ

						42-12/2020			
						«Проект межевания территории СНТ «Ветеран-2», расположенного по адресу: Пермский край, Добрянский городской округ			
Изм	Кол.уч.	Лист	№док	Подпись	Дата				
						Проект межевания территории	Стадия	Лист	Листов
Разработал		Лызова Т.П.			06.2020		П	4	46
						Основная часть	ООО «Проект- Пrestиж»		



## 2.1. Протокол общего собрания членов СНТ «Ветеран-2» от 16.08.2020г №1

Протокол № 1 от 16 августа 2020 года  
Общего собрания членов  
Садоводческого некоммерческого товарищества « Ветеран-2»

Место проведения: Пермский край, г. Добрянка, СНТ « Ветеран-2»  
Время проведения: 16 августа 2020 г.  
Время начала регистрации 10 час. 30 мин., время окончания регистрации 11 час. 10 мин.  
Время начала собрания 11 час. 10 мин., время окончания - 13 часов.  
Всего членов СНТ - 273  
Присутствует на общем собрании – 140 членов СНТ.  
Кворум для проведения общего собрания имеется (регистрационные листы прилагаются).  
Председателем собрания избрана Шилиева Л.И. Голосовали «за» единогласно.  
Секретарем собрания избрана Жилочкина Т.С. Голосовали «за» единогласно.

### **Повестка дня:**

1. Отчет председателя Шилиевой Л.И. за отчетный период (2019 год) и план работ на 2020 год.
2. Отчет ревизионной комиссии, докладчик Меленевская Р.Г.
3. Приватизация садовых участков.
4. Предоставление документов о деятельности СНТ «Ветеран-2» по запросу садоводов
5. Утверждение и сбор целевого взноса на ремонт мостика для подачи воды и ремонт дорог.  
За утверждение повестки собрания голосовали «за» единогласно.
6. Разработать и утвердить проект межевания территории СНТ «Ветеран-2», расположенный по адресу: Пермский край, Добрянский район, г. Добрянка, район очистных сооружений ПГРЭС.

**По первому вопросу** повестки выступила председатель Товарищества Шилиева Л.И., отчиталась о работе правления за 2019 год:

- 1) По дорогам проведена частичная подсыпка основной дороги гравием, проведено грейдирование основной дороги. Вдоль дорог произвели вырубку деревьев, убрали кусты, скосили траву. Дороги по улочкам (второстепенные) содержат в рабочем состоянии садоводы, имеющие на этой улице участки.
- 2) Электроснабжение: проведена очистка просеки под ЛЭП, профилактика трансформатора, проверка эл/счетчиков (снятие показаний и наличие пломб). Многие садоводы производят оплату за потребленную эл/энергию один раз в год, а поставщик эл/энергии ПАО ПЕРМЭНЕРГОСБЫТ выставляет счета Товариществу ежемесячно. Поэтому потребители эл/энергии должны производить оплату ежемесячно, не позднее 25 числа следующего месяца по показаниям эл/счетчика или вносить авансовый платеж.
- 3) Водоснабжение: проведена частичная замена труб в проблемных местах.
- 4) Вывоз мусора. За 2019 год вывезено более 200 контейнеров мусора, дополнительно заказывали машину для вывоза крупногабаритного мусора (кровати, диваны). Что только не увидишь на нашей площадке для мусора, ведь некоторые вещи можно сжечь, а траву сложить в компостные ямы. Нам не хватает средств, заложенных в смете, на вывоз мусора. При таком отношении к данной проблеме придется увеличивать взносы на вывоз мусора. Еще была отремонтирована площадка для мусора и поставлен дополнительно 1 бак.
- 5) Произвели косметический ремонт в домике сторожа (побелка, покраска, ремонт печи).

Изм	Кол уч.	Лист	№ док	Подпись	Дата	Лист
					42-12/2020	38



- 6) Необрабатываемые участки. В Товариществе имеются земельные участки, собственники которых за ними не следят. Участки зарастают кустарниками, травой, что нарушает противопожарную, санитарную безопасность

Предложено утвердить отчет о работе Правления и дать оценку работы.  
За утверждение отчета Правления голосовали «за» единогласно.  
Оценка работы Правления «удовлетворительно» голосовали «за» единогласно

Выступили: Клименко Т.И.(уч-к 265) предложила провести подсыпку проблемных мест дороги.  
Решили принять информацию к исполнению.  
Толшмякова Л.М (уч-к 108) предложила перенести площадку для мусора на территорию сада, а Монахова Г.Г. (уч-к 119) на место мусорной площадки установить автобусную остановку.  
Данное предложение необходимо проанализировать, обдумать и согласовать.

**По второму вопросу** слушали ревизора Меленевскую Р.Г.  
Была проведена проверка финансово-хозяйственной деятельности СНТ «Ветеран-2» за 2019 год, учета поступивших взносов, платежей и разности их по лицевым счетам.  
Нарушений не выявлено.  
Поступило средств 1077,1 тыс. руб., израсходовано 1072,8 тыс. руб., остаток денежных средств на конец года 260,4 тыс. руб.  
Долг на 01.01.2020г по взносам составил 206,7 тыс. руб., по оплате за потребленную эл/энергию долг 118,0 тыс. руб.  
Акт ревизионной комиссии прилагается.  
Предложено утвердить акт ревизионной комиссии.  
За утверждение отчета ревизионной комиссии голосовали «за» единогласно.

**По третьему вопросу** выступила Шиляева Л.И.  
На приватизацию заявлено 20 садовых участков (список прилагается).  
Предложено утвердить список садовых участков на приватизацию.  
За утверждение списка проголосовали «за» единогласно.

**По четвертому вопросу** слушали Шиляеву Л.И.  
Документы членам Товарищества предоставляются согласно правилам, установленным Уставом в п. 3.2.6 в целях полной реализации членом Товарищества права на получение информации о деятельности органов управления Товариществом:

1. Документы протоколов общих собраний, заседаний правления, ревизионной комиссии, документы бухгалтерского учета предоставляются для ознакомления после подачи письменного заявления.
2. С подлинниками документов члены Товарищества могут ознакомиться в помещении правления в присутствии ответственного лица (председателя или бухгалтера) под подпись в карточке ознакомления с материалами дела.
3. По требованию заявителя заверенные подписью председателя и печатью Товарищества копии документов выдаются на руки или направляются почтой после оплаты расходов, связанных с копированием документов и почтовых расходов за отправку писем.

По четвертому вопросу проголосовали «за» единогласно.

Изм	Кол уч.	Лист	№ док	Подпись	Дата	Лист
						42-12/2020
						39





**По пятому вопросу** слушали Шилиеву Л.И.

Садовый мостик для спуска насоса, чтобы подавать воду садоводам для полива, рушится. В этом году он еще простоял, но нет гарантии, что мостик на следующий год выдержит весенние паводки. Да и еще из-за жаркого лета в Каме быстро ушла вода и в августе месяце садоводы остались без воды, необходимо углубить впадину-канал для насоса. Как вы понимаете, на все работы по восстановлению мостика необходимы денежные средства для приобретения материалов и оплату труда рабочим.

Предлагаю на ремонт мостика собрать целевой взнос. Ваши предложения?

Нам надо еще определиться по срокам сбора денежных средств, но не затягивая, пока ушла вода мы можем уже начать работать, иначе можем весной не успеть. Ваши предложения?

Предложено на ремонт мостика собрать целевой взнос в размере 1 000,00 руб. с садовода. Если с ремонта мостика останутся денежные средства, направить их на ремонт дороги.

Оплата целевого взноса до 31 декабря 2020 года.

Отчет о проделанной работе предоставить садоводам на общем собрании в 2021 году

По пятому вопросу проголосовали «за» единогласно.

**По шестому вопросу** слушали Шилиеву Л.И.

Законодательство не стоит на месте, каждый год происходят изменения в законах. Был введен целый ряд законов, касающихся правового использования земли. **Вводилось и отменялось обязательное межевание земельных участков.** Так до 2006 г. межевание участков было обязательным. 30.12.2006 г. вышел закон № 93-ФЗ («Дачная амнистия»), по которому межевание участков стало необязательным. Но с 01 января 2017 года кадастровый паспорт был заменен на выписку из ЕГРН, в котором указывается адрес, площадь, границы участка и др. сведения.

В связи с данными изменениями садоводы, которые не успели приватизировать свои участки, на данный момент не могут их оформить в собственность, т.к. в СНТ «Ветеран-2» имеется кадастровый паспорт границ земельного использования не всего сада и его данные уже устарели. Нам необходимо разработать и утвердить проект межевания территории СНТ «Ветеран-2», расположенный по адресу: Пермский край, Добрянский район, г. Добрянка, район очистных сооружений ПГРЭС.

По шестому вопросу проголосовали «за» единогласно.

Протокол Общего собрания членов СНТ «Ветеран-2» № 1 от 16 августа 2020г пронумерован и прошит на 3х страницах, имеет приложения.

Каждая страница протокола и приложений подписана председателем и секретарем собрания.

Приложение к протоколу:

1. Регистрационные листы, присутствующих на собрании - 7 страниц.
2. Акт проверки финансово-хозяйственной деятельности СНТ «Ветеран—2».
3. Список садовых участков на приватизацию.

Председатель собрания

Секретарь собрания



Шилиева Л.И.

Жилочкина Т.С.

Изм	Кол уч.	Лист	№ док	Подпись	Дата	Лист
						42-12/2020
						40



Выписка из протокола № 1 от 16 августа 2020 года  
Общего собрания членов  
Садоводческого некоммерческого товарищества «Ветеран-2»

Место проведения: Пермский край, г. Добрянка, СНТ «Ветеран-2»

Время проведения: 16 августа 2020 г.

Время начала регистрации 10 час. 30 мин., время окончания регистрации 11 час. 10 мин.

Время начала собрания 11 час. 10 мин., время окончания - 13 часов.

Всего членов СНТ - 273

Присутствует на общем собрании – 140 членов СНТ.

Кворум для проведения общего собрания имеется (регистрационные листы прилагаются).

Председателем собрания избрана Шиляева Л.И. Голосовали «за» единогласно.

Секретарем собрания избрана Жилочкина Т.С. Голосовали «за» единогласно.

**Повестка дня:**

6. Разработать и утвердить проект межевания территории СНТ «Ветеран-2», расположенный по адресу: Пермский край, Добрянский район, г. Добрянка, район очистных сооружений ПГРЭС.

**По шестому вопросу** слушали Шиляеву Л.И.

Законодательство не стоит на месте, каждый год происходят изменения в законах. Был введен целый ряд законов, касающихся правового использования земли. **Вводилось и отменялось обязательное межевание земельных участков.** Так до 2006 г. межевание участков было обязательным. 30.12.2006 г. вышел закон № 93-ФЗ («Дачная амнистия»), по которому межевание участков стало необязательным. Но с 01 января 2017 года кадастровый паспорт был заменен на выписку из ЕГРН, в котором указывается адрес, площадь, границы участка и др. сведения.

В связи с данными изменениями садоводы, которые не успели приватизировать свои участки, на данный момент не могут их оформить в собственность, т.к. в СНТ «Ветеран-2» имеется кадастровый паспорт границ земельного использования не всего сада и его данные уже устарели. Нам необходимо разработать и утвердить проект межевания территории СНТ «Ветеран-2», расположенный по адресу: Пермский край, Добрянский район, г. Добрянка, район очистных сооружений ПГРЭС.

По шестому вопросу проголосовали «за» **единогласно.**

Председатель собрания

Секретарь собрания



Шиляева Л.И.

Жилочкина Т.С.

Изм	Кол уч.	Лист	№ док	Подпись	Дата	Лист
					42-12/2020	41

## 2.2. Ситуационный план.

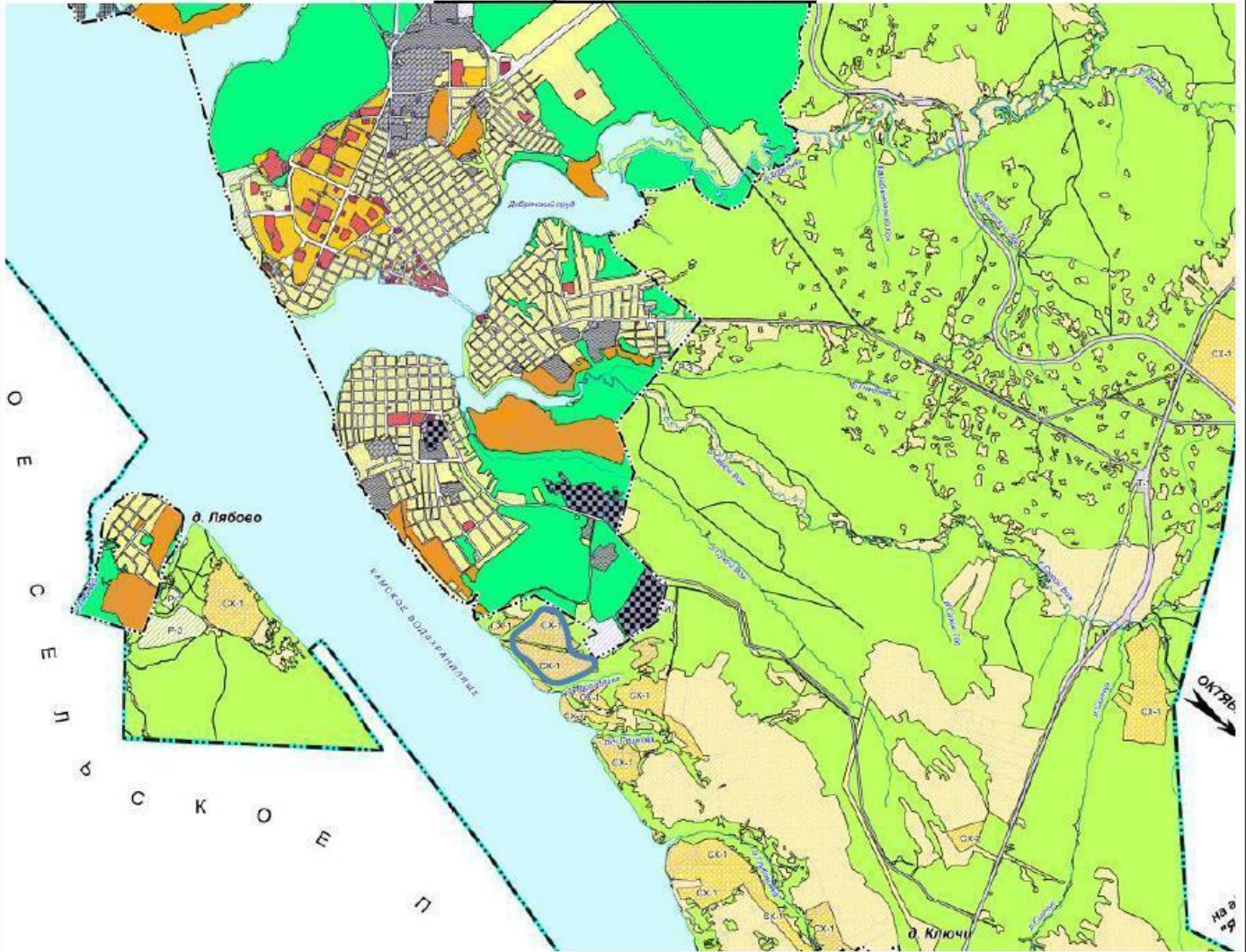

— граница участка проектируемой территории СНТ «Ветеран-2»

Изм	Кол уч.	Лист	№ док	Подпись	Дата	Лист
						42
42-12/2020						42



**2.3. Постановление от 09.07.1992 года № 473 О передаче земельных участков  
предприятиям и организациям для заявленных целей**

с/г. Ветеран

ГОСУДАРСТВЕННЫЙ ГЕРБ РОССИЙСКОЙ ФЕДЕРАЦИИ  
(РОССИИ)  
АДМИНИСТРАЦИЯ ДОБРЯНСКОГО РАЙОНА ПЕРМСКОЙ ОБЛАСТИ  
**ПО С Т А Н О В Л Е Н И Е**

от 24.II.92

г.Добрянка

№ 838

О перерегистрации земель  
садоводческих товариществ.

В соответствии статьи 7 Закона "О земельной реформе" и  
статьи 20 "Земельного Кодекса РСФСР",

**ПО С Т А Н О В Л Я Ю:**

1. Передать садоводческому товариществу "Ветеран труда",  
созданное пенсионерами Ленинского района г.Перми, в коллектив-  
ную совместную собственность земли общего пользования площадью  
0,15га и в собственность членам товарищества 1,75га, располо-  
женного в кв.131 Ветлянского лесничества Добрянского лесхоза.

2. Передать садоводческому товариществу "Черемушка", соз-  
данное при Пермском моторостроительном заводе им.Свердлова,  
в коллективную совместную собственность земли общего пользо-  
вания площадью 0,08га и в собственность членам товарищества  
2,78га, расположенного в д.Конец гор Краснослудского сельского  
Совета.

3. Передать садоводческому товариществу "Рябинушка", созда-  
нное при Пермском научно-производственном предприятии "Авиадви-  
гатель", в коллективную совместную собственность земли общего  
пользования площадью 0,51га и в собственность членам товари-  
щества 7,03га, расположенного в д.Конец Гор Краснослудского  
сельского Совета.

4. Передать садоводческому товариществу "Ветеран-2", создан-  
ное при Добрянском городском Совете, в коллективную совместную  
собственность земли общего пользования площадью 3,95га и в  
собственность членам товарищества 26,15га, расположенного в  
районе очистных сооружений ППЭС.

5. Передать садоводческому товариществу "Горки", созданное  
при Пермском УББ ВОС, в коллективную совместную собственность  
земли общего пользования площадью 6,0га и в собственность чле-  
нам товарищества 4,0га, расположенного в кв.113 Полазненского  
лесничества Добрянского лесхоза.

6. Передать садоводческому товариществу "Черемушки", создан-  
ное при Добрянском ремонтно-механическом заводе, в коллективную  
совместную собственность земли общего пользования площадью 2,18га  
и в собственность членам товарищества 4,32га, расположенного в  
районе д. Заполье.

Глава администрации района

И.Е.Лещёв

Изм	Кол уч.	Лист	№ док	Подпись	Дата	Лист
						42-12/2020
						43



## СВИДЕТЕЛЬСТВО № 73

на право собственности на землю бессрочного (постоянного) пользования землей

Свидетельство выдано Садоводческому товариществу «Ветеран-2»  
(наименование или фамилия, имя, отчество)

дом-2" при Добринском городском Совете  
собственника земли, землепользователя, его местоположение или адрес)

в том, что указанному собственнику, землепользователю решением от 24 ноября 1992 года

№ 838 Администрации Добринского района  
(наименование органа местной

Липецкой области для ведения коллективного  
администрации) (целевое назначение)

садоводства предоставлено:  
использования земель)

Вид пользования землей	Всего га	В т.ч. с/х угодий	Из них					Прочих угодий
			пашки	многол. насажд.	залежей	сенокосов	пастбищ	
В собственность	30,10	26,15		26,15				3,95
из них: бесплатно	30,10	26,15		26,15				3,95
в бессрочное (постоянное) пользование								
Итого:	30,10	26,15		26,15				3,95

Свидетельство составлено в двух экземплярах, из которых первый выдан садоводческому товариществу «Ветеран-2»  
(наименование или ф. и. о. собственника земли, землепользователя)

второй хранится в Администрации Добринского района  
(наименование органа, выдавшего свидетельство)

Свидетельство является временным документом и действует до выдачи государственного акта на право собственности на землю, бессрочное (постоянное) пользование землей.

М. П.  [Signature]  
(подпись)

Глава администрации  
(наименование органа,

Дата выдачи свидетельства

Добринского района  
выдавшего свидетельство)

24 ноября 1992 года

И. Е. Левин  
(должность, ф. и. о.)

Добринская тип. 1992. Тираж 10000. Заказ 2882. Формат А1.

Изм	Кол. уч.	Лист	№ док	Подпись	Дата	Лист
						42-12/2020
						44

**3. ГРАФИЧЕСКИЕ ПРИЛОЖЕНИЯ**

**ОСНОВНАЯ ЧАСТЬ**

**МАТЕРИАЛЫ ПО ОБОСНОВАНИЮ**

Изм	Кол уч.	Лист	№ док	Подпись	Дата	Лист
						42-12/2020
						45









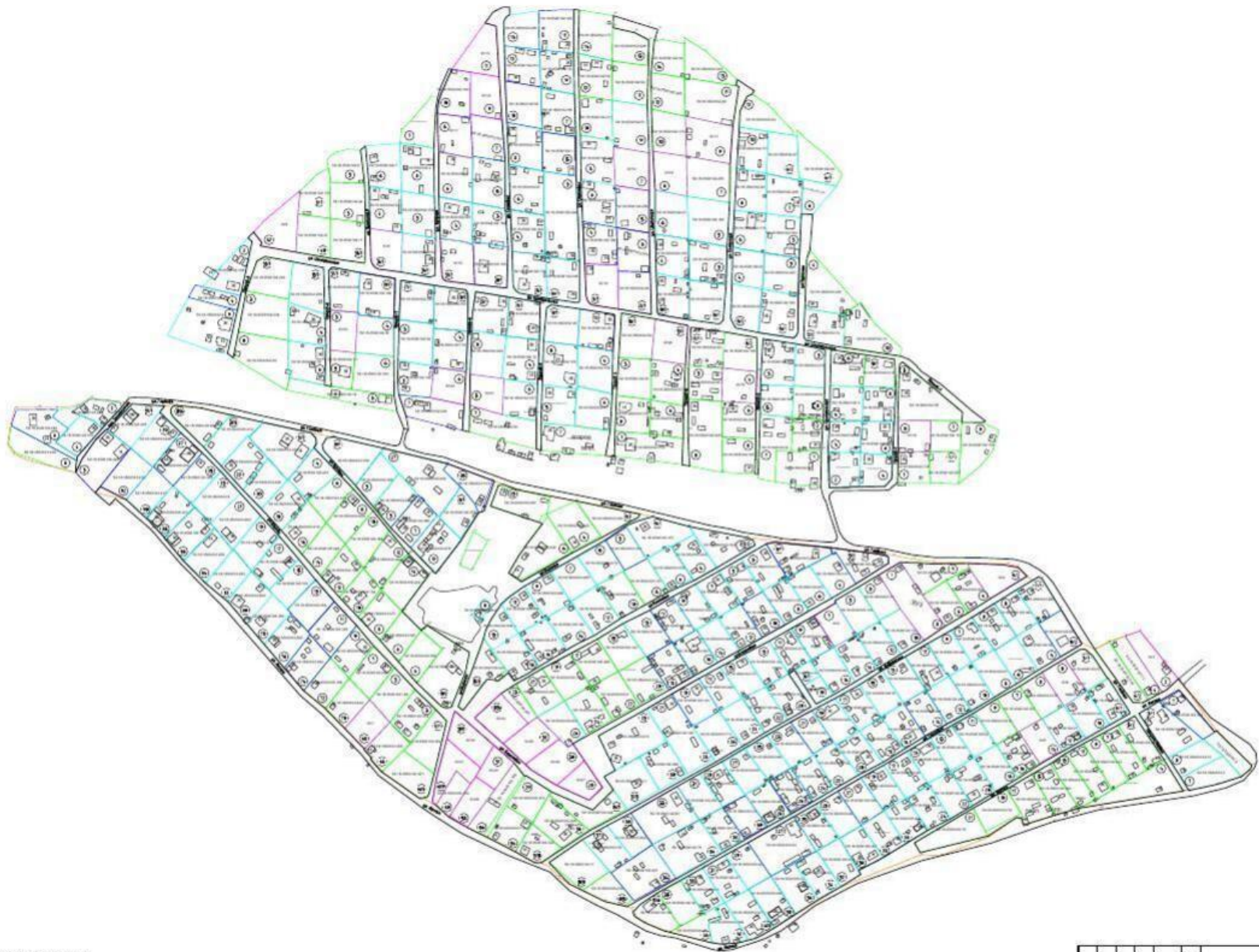

Условные обозначения:

- 391 обозначение объектов теплоснабжения
- 47 обозначение земельных участков
- +

						42-02/2019-П/Т	
						Проектная организация ООО "Триумф-2", расположенная по адресу: Волгоградская область, город Волгоград, в районе городского округа ПКТЖ	
Имя	Фамилия	Имя	Фамилия	Имя	Фамилия	Подпись	Дата
						ООО "Триумф-2"	
						Волгоград	
						АТ	





Администрация Добрянского городского округа

УПРАВЛЕНИЕ ИМУЩЕСТВЕННЫХ  
И ЗЕМЕЛЬНЫХ ОТНОШЕНИЙ  
АДМИНИСТРАЦИИ ДОБРЯНСКОГО  
ГОРОДСКОГО ОКРУГА

Советская ул., д. 14, г.Добрянка,

Пермский край, 618740

тел. (34265) 2-78-61, 2-11-48

e-mail: [uizo@dobrraion.ru](mailto:uizo@dobrraion.ru); <http://dobrraion.ru>

ОГРН 1195958043555

ИНН/КПП 5948060183/594801001

№ \_\_\_\_\_

На № \_\_\_\_\_ от \_\_\_\_\_

**О предоставлении информации**

Уважаемый Сергей Иванович!

Управление имущественных и земельных отношений Добрянского городского округа согласовывает документацию по планировке территории, разработанную ООО «Проект-Престиж» на территорию, расположенную по адресу: Пермский край, Добрянский городской округ, г. Добрянка, СНТ «Ветеран-2», в соответствии с представленным проектом межевания территории, на предмет соответствия документации в части:

- сведений о предоставленных земельных участках, информации о земельных участках, в отношении которых утверждены схемы расположения земельного участка или земельных участков на кадастровом плане территории, срок действия которых не истек;

- сведений об использовании земель или земельных участков, находящихся в государственной или муниципальной собственности, без предоставления земельных участков и установления сервитута, публичного сервитута.

Начальник управления

Ю.М. Бердникова

Щепелева Любовь Васильевна  
2 69 52



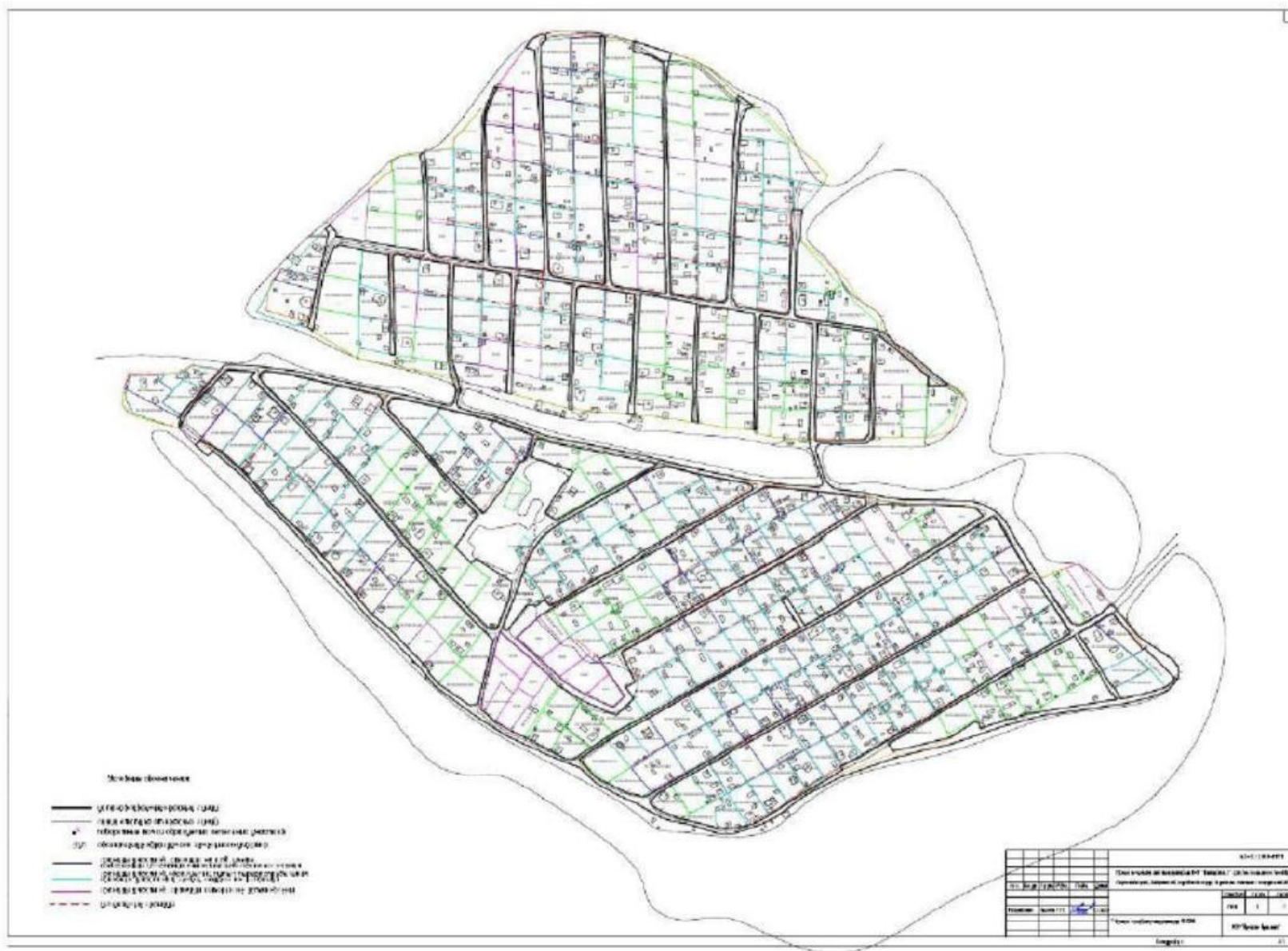

Документ создан в электронной форме. № 265-01-09/н-476 от 25.12.2020. Исполнитель: Шулятникова О.А.  
 Страница 58 из 61. Страница создана: 25.12.2020 14:15







Администрация Добрянского городского округа

УПРАВЛЕНИЕ ИМУЩЕСТВЕННЫХ  
И ЗЕМЕЛЬНЫХ ОТНОШЕНИЙ  
АДМИНИСТРАЦИИ ДОБРЯНСКОГО  
ГОРОДСКОГО ОКРУГА

Советская ул., д. 14, г.Добрянка,

Пермский край, 618740

тел. (34265) 2-78-61, 2-11-48

e-mail: [uizo@dobrraion.ru](mailto:uizo@dobrraion.ru); <http://dobrraion.ru>

ОГРН 1195958043555

ИНН/КПП 5948060183/594801001

№ \_\_\_\_\_

На № \_\_\_\_\_ от \_\_\_\_\_

**О предоставлении информации**

Уважаемый Сергей Иванович!

Управление имущественных и земельных отношений Добрянского городского округа согласовывает документацию по планировке территории «Проект межевания территории СНТ «Ветеран-2», разработанную ООО «Проект-Престиж» на территорию, расположенную по адресу: Пермский край, Добрянский городской округ, г. Добрянка, СНТ «Ветеран-2», в соответствии с представленным проектом межевания территории, на предмет соответствия документации в части:

- сведений о предоставленных земельных участках, информации о земельных участках, в отношении которых утверждены схемы расположения земельного участка или земельных участков на кадастровом плане территории, срок действия которых не истек;

- сведений об использовании земель или земельных участков, находящихся в государственной или муниципальной собственности, без предоставления земельных участков и установления сервитута, публичного сервитута.

Начальник управления

Ю.М. Бердникова

Щепелева Любовь Васильевна  
2 69 52

